

Neubau 380-kV-Leitung

LH-10-3039 Stade - Landesbergen

Abschnitt 6: Hoya - Steyerberg

Lage-/Grunderwerbsplan

Kompensationsmaßnahme



Legende:

- Maßnahme - Fläche
- Naturschutzfachlich Maßnahmenummer
- Eigentümerschlüsselnummer
- Grundstücksordnungsnummer
- Flurstücksnummer

Grenzen:

- Kreis
- Stadt/Gem.
- Gemarkung
- Flur
- Flurstück

Quelle: Auszug aus den Geobasisdaten des Landesamtes für Geoinformation und Landesvermessung Niedersachsen, © 2021 

Planfeststellungsunterlage

Aufgestellt 15.12.2021
Bayreuth,

i.V. *S. C. C. W.* i.V. *M. R. R. R.*

Firma  **imp GmbH**
Bünnerhelfstr. 10
44379 Dortmund

Maßstab **1 : 2000**
Einheit **Meter**

	Datum	Name
Bearb.	10.12.2021	Schwabe
Gepr.	15.12.2021	Hänig
Norm	DIN EN 50341:2016-04	
Org.-Einheit	-	



Zust.	Änderung	Datum	Name	Urspr.:

Satzungsgemäß ausgelegt in der Zeit
vom
bis
Zeit und Ort der Auslegung sind vor Auslegung ortsüblich bekannt gemacht worden
Gemeinde:

Dienstsigel / Unterschrift

Planfeststellungsbehörde

Gemeinde Warpe
Gemarkung Nordholz
Flur 9

Kreis Nienburg (Weser)
Gemarkung Nordholz
Flur 10

Neubau 380-kV-Leitung

LH-10-3039 Stade - Landesbergen

Abschnitt 6: Hoya - Steyerberg

Lage-/Grunderwerbsplan

Kompensationsmaßnahme



Legende:

- Maßnahme - Fläche
- Naturschutzfachlich Maßnahmenummer
- Eigentümerschlüsselnummer
- Grundstücksordnungsnummer
- 14 Flurstücksnummer

Grenzen:

- Kreis _____
- Stadt/Gem. _____
- Gemarkung _____
- Flur _____
- Flurstück _____

Quelle: Auszug aus den Geobasisdaten des Landesamtes für Geoinformation und Landesvermessung Niedersachsen, © 2021 

Planfeststellungsunterlage

Aufgestellt 15.12.2021
Bayreuth,

i.V. *S. A. C. e. w.* i.V. *Andreas Radt*

Firma  **imp GmbH**
Bünnerhelfstr. 10
44379 Dortmund

Maßstab **1 : 2000**
Einheit **Meter**

	Datum	Name
Bearb.	10.12.2021	Schwabe
Gepr.	15.12.2021	Hänig
Norm	DIN EN 50341:2016-04	
Org.-Einheit	-	



Zust.	Änderung	Datum	Name	Urspr.:

Satzungsgemäß ausgelegt in der Zeit
vom
bis
Zeit und Ort der Auslegung sind vor Auslegung ortsüblich bekannt
gemacht worden
Gemeinde:

Dienstsigel / Unterschrift

Planfeststellungsbehörde

Gemarkung
Windhorst
Flur 9

Gemeinde Warpe
Gemarkung Warpe
Flur 13

Kreis Nienburg (Weser)

Flur 8

Neubau 380-kV-Leitung

LH-10-3039 Stade - Landesbergen

Abschnitt 6: Hoya - Steyerberg

Lage-/Grunderwerbsplan

Kompensationsmaßnahme



Kreis Nienburg (Weser)

Gemeinde Warpe
Gemarkung Windhorst
Flur 6

Legende:

- Maßnahme - Fläche
- E1 Naturschutzfachlich Maßnahmenummer
- 1 Eigentümerschlüsselnummer
- 5 Grundstücksordnungsnummer
- 14 Flurstücksnummer

Grenzen:

- Kreis
- Stadt/Gem.
- Gemarkung
- Flur
- Flurstück

Quelle: Auszug aus den Geobasisdaten des Landesamtes für Geoinformation und Landesvermessung Niedersachsen, © 2021 

Planfeststellungsunterlage

Aufgestellt 15.12.2021
Bayreuth,

i.V. *S. C. C. W.* i.V. *M. R. R. R.*

Firma  **imp GmbH**
Bünnerhelfstr. 10
44379 Dortmund

Maßstab **1 : 2000**
Einheit **Meter**

	Datum	Name
Bearb.	10.12.2021	Schwabe
Gepr.	15.12.2021	Hänig
Norm	DIN EN 50341:2016-04	
Org.-Einheit	-	



Zust.	Änderung	Datum	Name	Urspr.:

Satzungsgemäß ausgelegt in der Zeit
vom
bis
Zeit und Ort der Auslegung sind vor Auslegung ortsüblich bekannt
gemacht worden
Gemeinde:

Dienstiegel / Unterschrift

Planfeststellungsbehörde

Neubau 380-kV-Leitung

LH-10-3039 Stade - Landesbergen

Abschnitt 6: Hoya - Steyerberg

Lage-/Grunderwerbsplan

Kompensationsmaßnahme

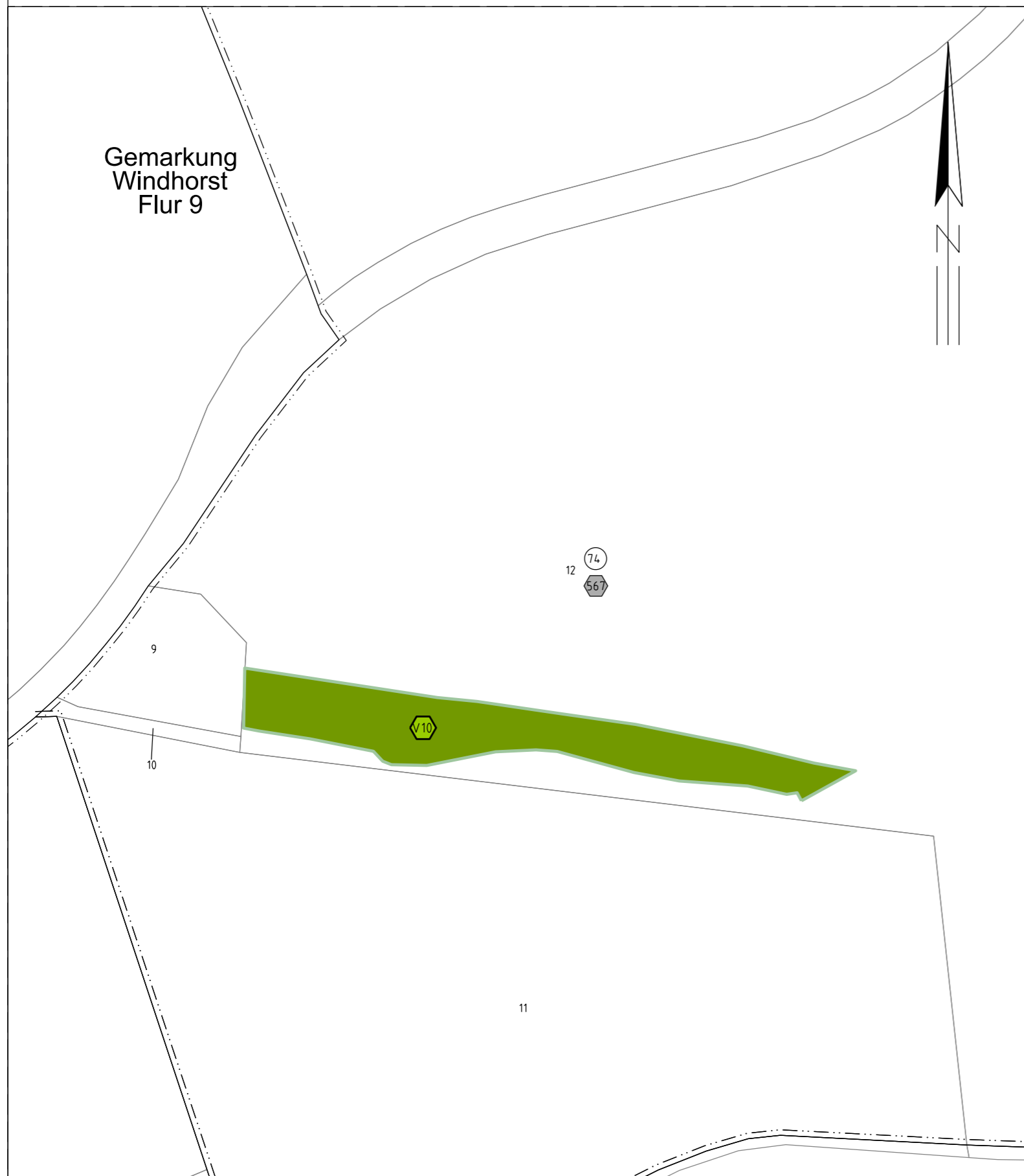

Legende:

- Maßnahme - Fläche
- E1 Naturschutzfachlich Maßnahmenummer
- 1 Eigentümerschlüsselnummer
- 5 Grundstücksordnungsnummer
- 14 Flurstücksnummer

Grenzen:

Kreis _____
Stadt/Gem. _____
Gemarkung _____
Flur _____
Flurstück _____

Quelle: Auszug aus den Geobasisdaten des Landesamtes für Geoinformation und Landesvermessung Niedersachsen, © 2021 

Planfeststellungsunterlage

Aufgestellt 15.12.2021
Bayreuth,

i.V. *Säcker* i.V. *André Radt*

Firma  **imp GmbH**
Bünnerhelfstr. 10
44379 Dortmund
Part of Sweco

Maßstab **1 : 2000** Einheit **Meter**

	Datum	Name
Bearb.	10.12.2021	Schwabe
Gepr.	15.12.2021	Hänig
Norm	DIN EN 50341:2016-04	
Org.-Einheit	-	



Zust.	Änderung	Datum	Name	Urspr.:

Satzungsgemäß ausgelegen in der Zeit
vom
bis
Zeit und Ort der Auslegung sind vor Auslegung ortsüblich bekannt gemacht worden
Gemeinde:

Dienstseigel / Unterschrift

Planfeststellungsbehörde

Gemarkung Wietzen Flur 30 Gemeinde Warpe Gemarkung Warpe Flur 14 Kreis Nienburg (Weser) Gemarkung Wietzen Flur 30