

Neubau 380-kV-Leitung

LH-10-3039 Stade - Landesbergen

Abschnitt 6: Hoya - Steyerberg

Lage-/Grunderwerbsplan

Kompensationsmaßnahme

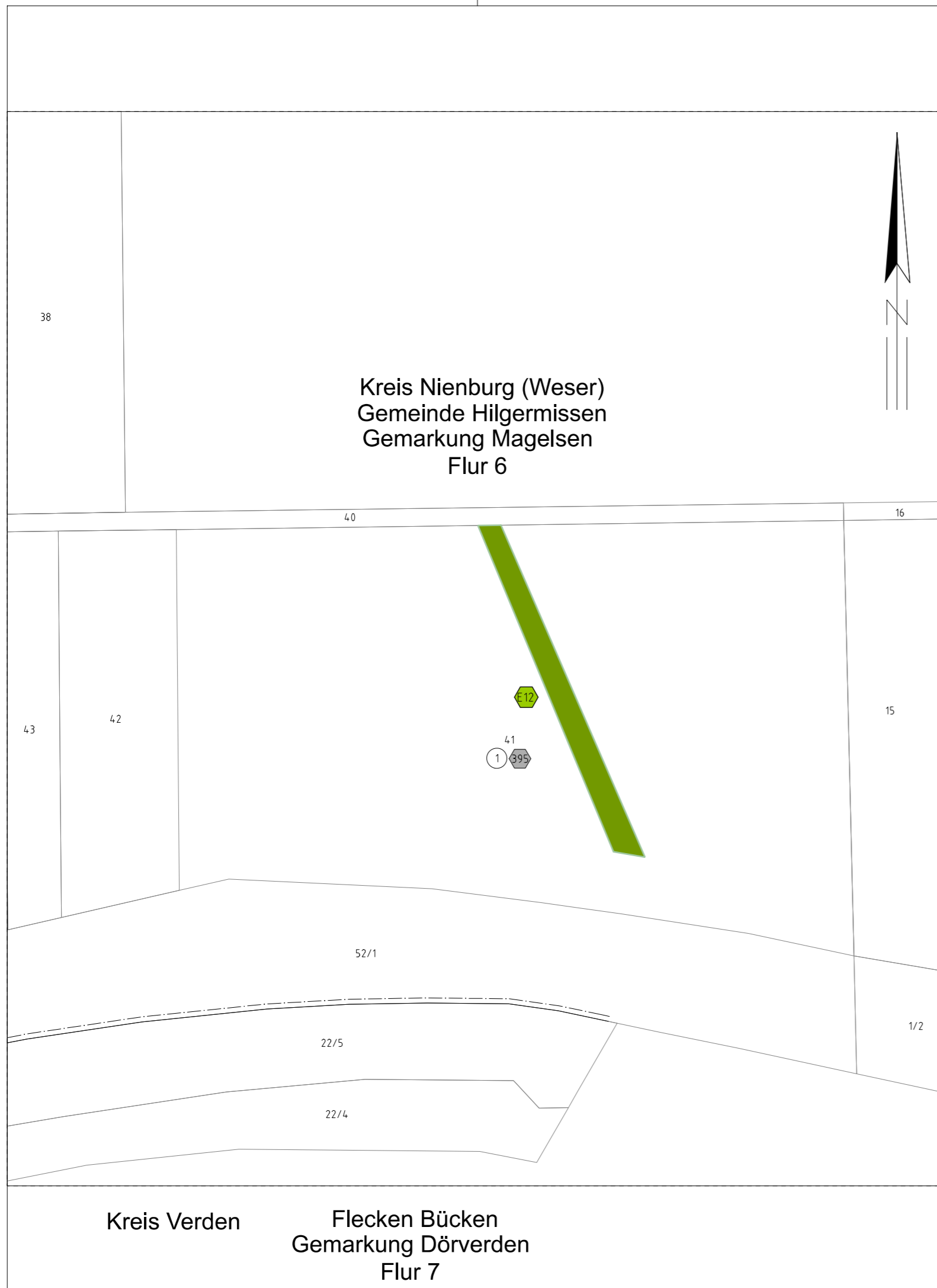

Legende:

- Maßnahme - Fläche
- E1 Naturschutzfachliche Maßnahmennummer
- 41 Eigentümerschlüsselnummer
- 1 Grundstücksordnungsnummer
- 395 Flurstücksnummer

Grenzen:

- Kreis
- Stadt/Gem.
- Gemarkung
- Flur
- Flurstück

Quelle: Auszug aus den Geobasisdaten des Landesamtes für Geoinformation und Landesvermessung Niedersachsen, © 2020 

Planfeststellungsunterlage

Aufgestellt 15.12.2021
Bayreuth,

i.V. *S. C. C.* i.V. *M. R. R.*

Firma  **imp GmbH**
Bünnerhelfstr. 10
44379 Dortmund

Maßstab **1 : 2000**
Einheit **Meter**

	Datum	Name
Bearb.	10.12.2021	Schwabe
Gepr.	15.12.2021	Hänig
Norm	DIN EN 50341:2016-04	
Org.-Einheit	-	



Zust.	Änderung	Datum	Name	Urspr.:

Satzungsgemäß ausgelegt in der Zeit
vom
bis
Zeit und Ort der Auslegung sind vor Auslegung ortsüblich bekannt gemacht worden
Gemeinde:

Dienstsigel / Unterschrift

Planfeststellungsbehörde

Kreis Verden

Flecken Bücken
Gemarkung Dörverden
Flur 7

Neubau 380-kV-Leitung

LH-10-3039 Stade - Landesbergen

Abschnitt 6: Hoya - Steyerberg

Lage-/Grunderwerbsplan

Kompensationsmaßnahme

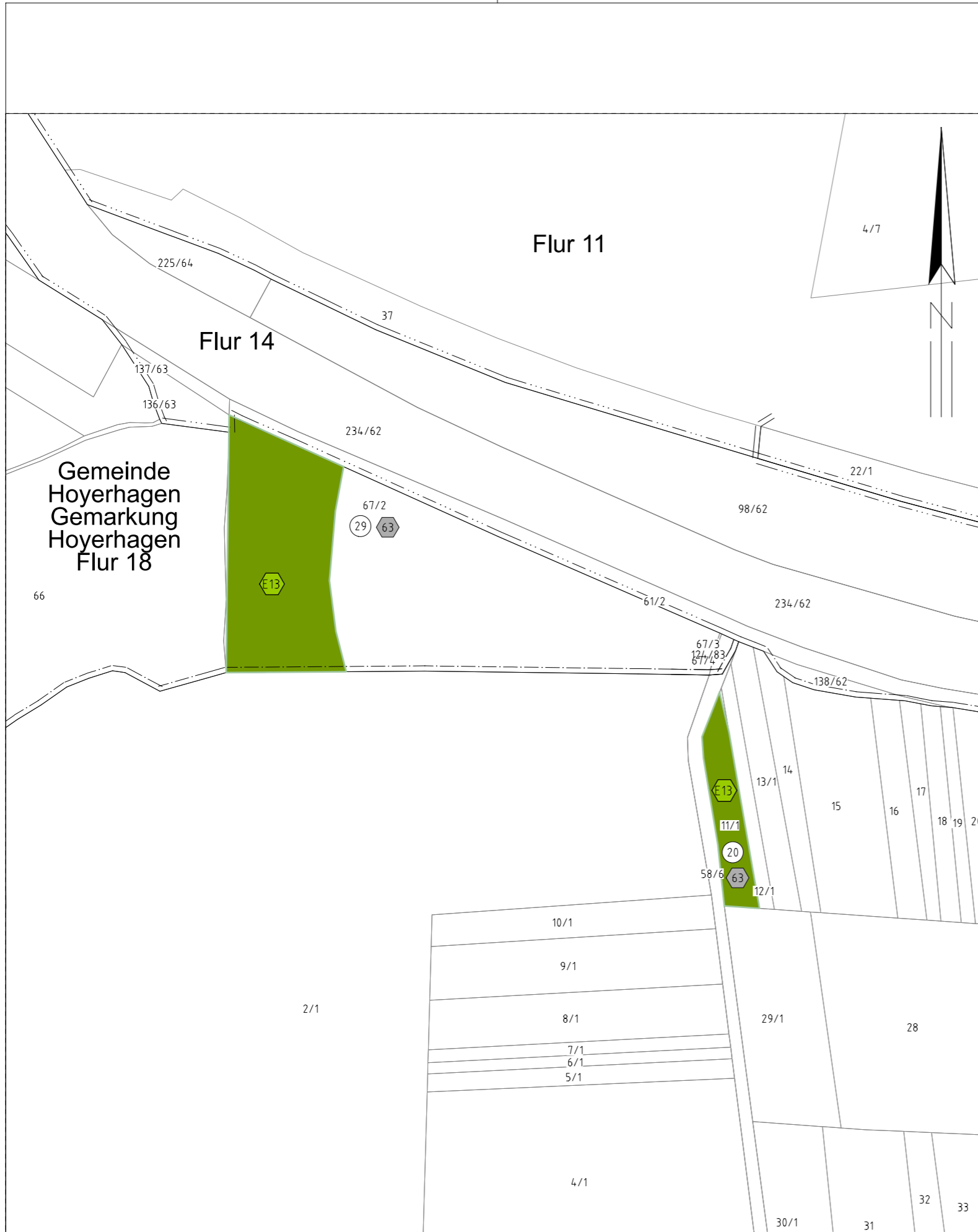

Legende:

- Maßnahme - Fläche
- E13 Naturschutzfachliche Maßnahmennummer
- 29 Eigentümerschlüsselnummer
- 5 Grundstücksordnungsnummer
- 14 Flurstücksnummer

Grenzen:

- Kreis
- Stadt/Gem.
- Gemarkung
- Flur
- Flurstück

Quelle: Auszug aus den Geobasisdaten des Landesamtes für Geoinformation und Landesvermessung Niedersachsen, © 2020 

Planfeststellungsunterlage

Aufgestellt
Bayreuth,

15.12.2021

i.V.

S. Albrecht

i.V.

Markus Rabe

Satzungsgemäß ausgelegt in der Zeit

vom

bis

Zeit und Ort der Auslegung sind vor Auslegung ortsüblich bekannt gemacht worden

Gemeinde:

Firma



imp GmbH
Bünnerhelfstr. 10
44379 Dortmund

Maßstab

1 : 2000

Einheit

Meter

Dienstseigel / Unterschrift

Planfeststellungsbehörde

	Datum	Name
Bearb.	10.12.2021	Schwabe
Gepr.	15.12.2021	Hänig
Norm	DIN EN 50341:2016-04	
Org.-Einheit	-	



Zust.	Änderung	Datum	Name	Urspr.:

Kreis Nienburg (Weser)

Flecken Bücken
Gemarkung Duddenhausen
Flur 4

Neubau 380-kV-Leitung

LH-10-3039 Stade - Landesbergen

Abschnitt 6: Hoya - Steyerberg

Lage-/Grunderwerbsplan

Kompensationsmaßnahme

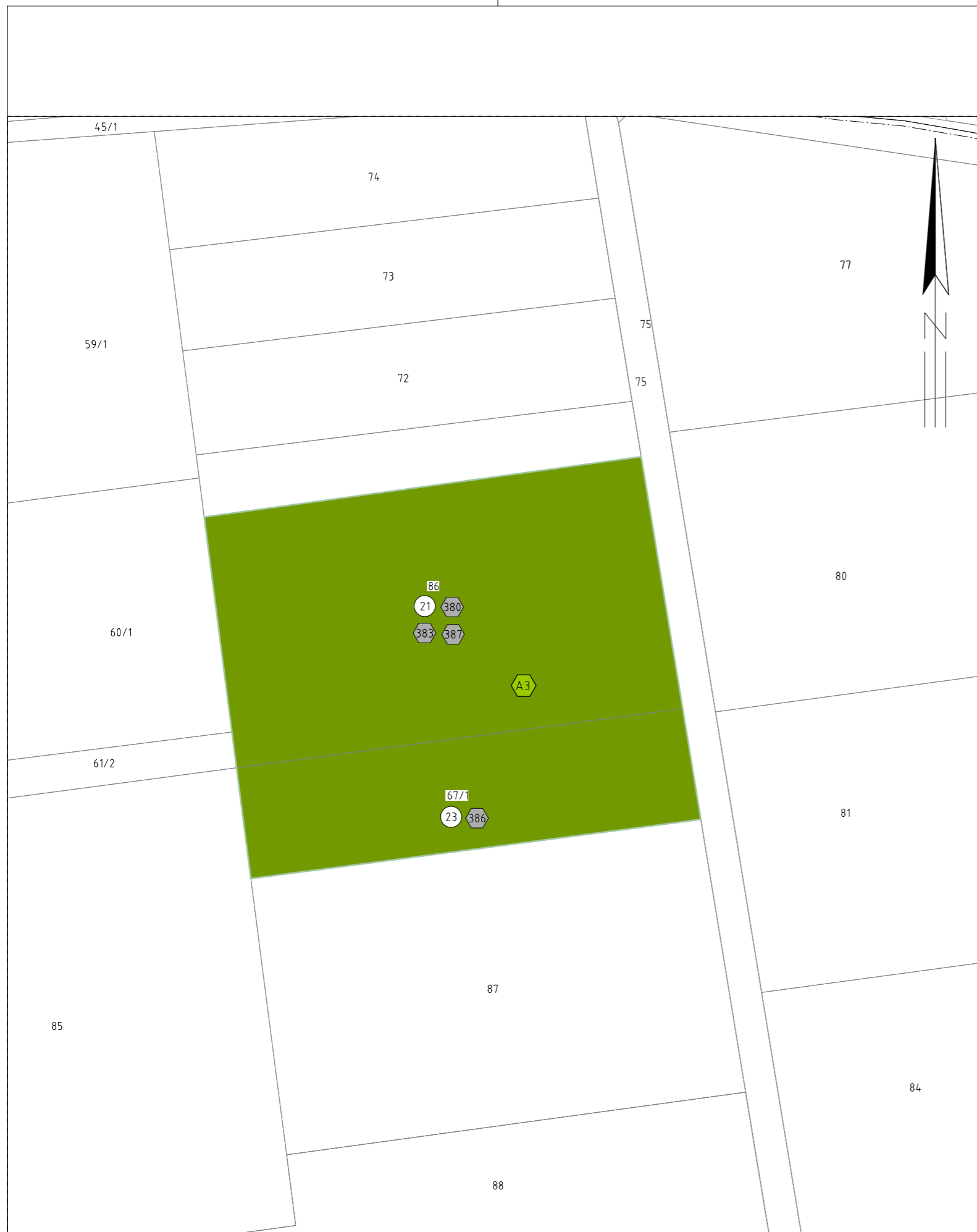

Legende:

- Maßnahme - Fläche
- E1 Naturschutzfachliche Maßnahmennummer
- 1 Eigentümerschlüsselnummer
- 5 Grundstücksordnungsnummer
- 14 Flurstücksnummer

Grenzen:

- Kreis
- Stadt/Gem.
- Gemarkung
- Flur
- Flurstück

Quelle: Auszug aus den Geobasisdaten des Landesamtes für Geoinformation und Landesvermessung Niedersachsen, © 2020 

Planfeststellungsunterlage

Aufgestellt
Bayreuth, 15.12.2021

i.V.  i.V. 

Firma  **imp GmbH**
Bünnerhelfstr. 10
44379 Dortmund

Maßstab Einheit
1 : 2000 **Meter**

Satzungsgemäß ausgelegen in der Zeit
vom
bis
Zeit und Ort der Auslegung sind vor Auslegung ortsüblich bekannt
gemacht worden
Gemeinde:

Dienstsiegel / Unterschrift

Planfeststellungsbehörde

	Datum	Name
Bearb.	10.12.2021	Schwabe
Gepr.	15.12.2021	Hänig
Norm	DIN EN 50341:2016-04	
Org.-Einheit	-	



Zust.	Änderung	Datum	Name	Urspr.:

Kreis Nienburg (Weser)

Flecken Bücken
Gemarkung Duddenhausen
Flur 4

Neubau 380-kV-Leitung

LH-10-3039 Stade - Landesbergen

Abschnitt 6: Hoya - Steyerberg

Lage-/Grunderwerbsplan

Kompensationsmaßnahme



Legende:

- Maßnahme - Fläche
- V9 Naturschutzfachliche Maßnahmennummer
- 1 Eigentümerschlüsselnummer
- 5 Grundstücksordnungsnummer
- 14 Flurstücksnummer

Grenzen:

- Kreis
- Stadt/Gem.
- Gemarkung
- Flur
- Flurstück

Quelle: Auszug aus den Geobasisdaten des Landesamtes für Geoinformation und Landesvermessung Niedersachsen, © 2020 

Planfeststellungsunterlage

Aufgestellt 15.12.2021
Bayreuth,

i.V.  i.V. 

Firma  **imp GmbH**
Bünnerhelfstr. 10
44379 Dortmund

Maßstab **1 : 2000** Einheit **Meter**

Satzungsgemäß ausgelegen in der Zeit
vom
bis
Zeit und Ort der Auslegung sind vor Auslegung ortsüblich bekannt
gemacht worden
Gemeinde:

Dienstsigel / Unterschrift

Planfeststellungsbehörde

	Datum	Name
Bearb.	10.12.2021	Schwabe
Gepr.	15.12.2021	Hänig
Norm	DIN EN 50341:2016-04	
Org.-Einheit	-	



Zust.	Änderung	Datum	Name	Urspr.:

Kreis Nienburg (Weser)

Flecken Bücken
Gemarkung Dedendorf
Flur 8

Flur 7

Neubau 380-kV-Leitung

LH-10-3039 Stade - Landesbergen

Abschnitt 6: Hoya - Steyerberg

Lage-/Grunderwerbsplan

Kompensationsmaßnahme

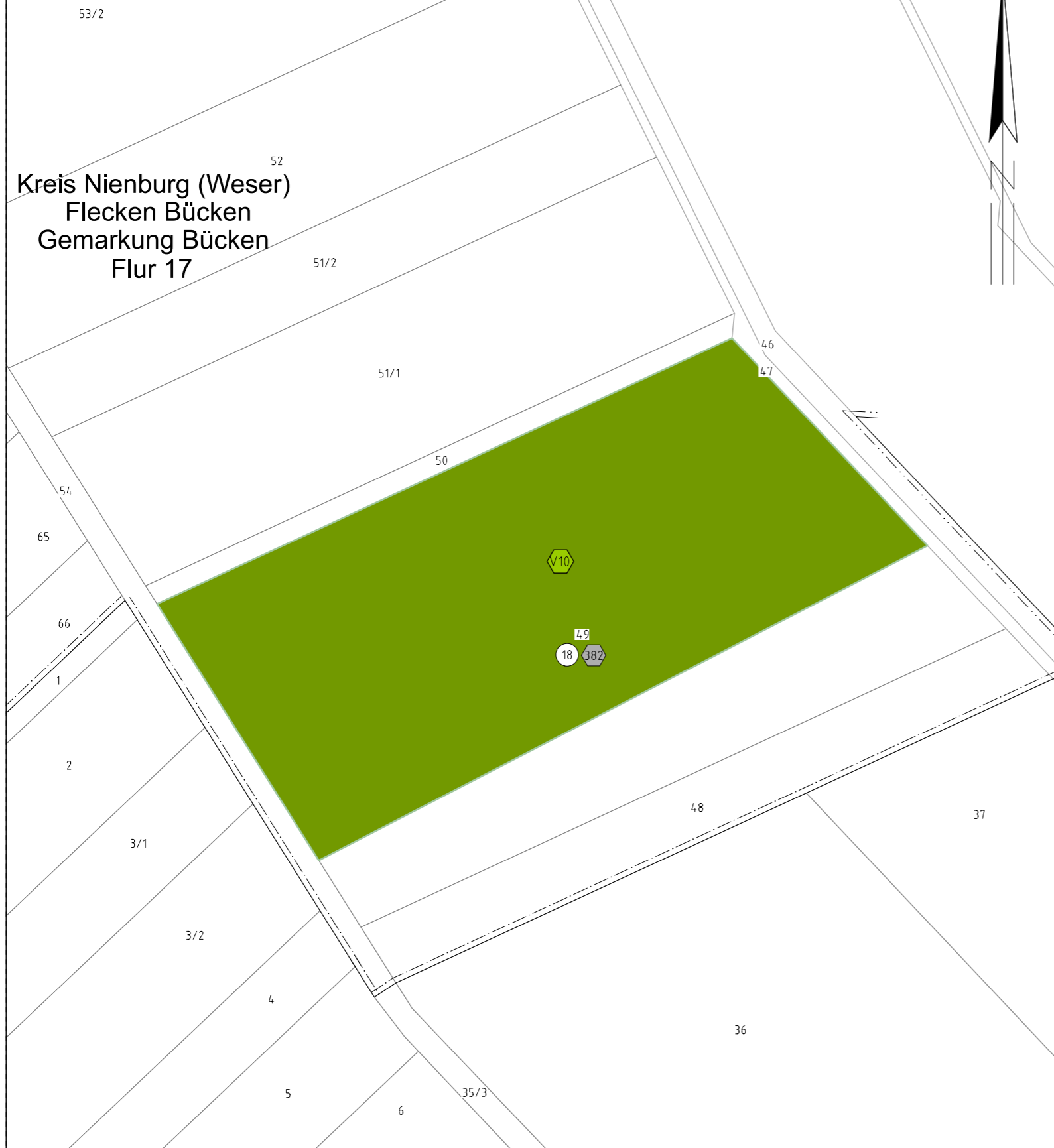

Kreis Nienburg (Weser) Gemeinde Schweringen
Flecken Bücken Gemarkung Holtrup
Gemarkung Bücken 16
Flur 17

Legende:

- Maßnahme - Fläche
- Naturschutzfachliche Maßnahmennummer
- Eigentümerschlüsselnummer
- Grundstücksordnungsnummer
- Flurstücksnummer

Grenzen:

- Kreis _____
- Stadt/Gem. _____
- Gemarkung _____
- Flur _____
- Flurstück _____

Quelle: Auszug aus den Geobasisdaten des Landesamtes für Geoinformation und Landesvermessung Niedersachsen, © 2020 

Planfeststellungsunterlage

Aufgestellt 15.12.2021
Bayreuth,

i.V. 

i.V. 

Firma  **imp GmbH**
Bünnerhelfstr. 10
44379 Dortmund

Maßstab Einheit
1 : 2000 Meter

	Datum	Name
Bearb.	10.12.2021	Schwabe
Gepr.	15.12.2021	Hänig
Norm	DIN EN 50341:2016-04	
Org.-Einheit	-	



Zust.	Änderung	Datum	Name	Urspr.:

Satzungsgemäß ausgelegt in der Zeit
vom
bis
Zeit und Ort der Auslegung sind vor Auslegung ortsüblich bekannt
gemacht worden
Gemeinde:

Dienstsigel / Unterschrift

Planfeststellungsbehörde

Neubau 380-kV-Leitung

LH-10-3039 Stade - Landesbergen

Abschnitt 6: Hoya - Steyerberg

Lage-/Grunderwerbsplan

Kompensationsmaßnahme



Legende:

- Maßnahme - Fläche
- Naturschutzfachliche Maßnahmennummer
- Eigentümerschlüsselnummer
- Grundstücksordnungsnummer
- Flurstücksnummer

Grenzen:

- Kreis
- Stadt/Gem.
- Gemarkung
- Flur
- Flurstück

Quelle: Auszug aus den Geobasisdaten des Landesamtes für Geoinformation und Landesvermessung Niedersachsen, © 2020 

Planfeststellungsunterlage

Aufgestellt 15.12.2021
Bayreuth,

i.V. *Sälzer* i.V. *Markus Rabe*

Firma  **imp GmbH**
Bünnerhelfstr. 10
44379 Dortmund

Maßstab **1 : 2000**
Einheit **Meter**

	Datum	Name
Bearb.	10.12.2021	Schwabe
Gepr.	15.12.2021	Hänig
Norm	DIN EN 50341:2016-04	
Org.-Einheit	-	



Zust.	Änderung	Datum	Name	Urspr.:

Satzungsgemäß ausgelegt in der Zeit
vom
bis
Zeit und Ort der Auslegung sind vor Auslegung ortsüblich bekannt gemacht worden

Gemeinde:

Dienstsiegel / Unterschrift

Planfeststellungsbehörde

Gemeinde Warpe

Kreis Nienburg (Weser)
Gemarkung Nordholz

Flur 4

Flur 5

Neubau 380-kV-Leitung

LH-10-3039 Stade - Landesbergen

Abschnitt 6: Hoya - Steyerberg

Lage-/Grunderwerbsplan

Kompensationsmaßnahme



Legende:

- Maßnahme - Fläche
- Naturschutzfachliche Maßnahmennummer
- Eigentümerschlüsselnummer
- Grundstücksordnungsnummer
- Flurstücksnummer

Grenzen:

- Kreis
- Stadt/Gem.
- Gemarkung
- Flur
- Flurstück

Quelle: Auszug aus den Geobasisdaten des Landesamtes für Geoinformation und Landesvermessung Niedersachsen, © 2020 

Planfeststellungsunterlage

Aufgestellt 15.12.2021
Bayreuth,

i.V. *S. A. C. C. W.* i.V. *M. R. R. R. R.*

Firma  **imp GmbH**
Bünnerhelfstr. 10
44379 Dortmund

Maßstab **1 : 2000** Einheit **Meter**

	Datum	Name
Bearb.	10.12.2021	Schwabe
Gepr.	15.12.2021	Hänig
Norm	DIN EN 50341:2016-04	
Org.-Einheit	-	



Zust.	Änderung	Datum	Name	Urspr.:

Satzungsgemäß ausgelegt in der Zeit
vom
bis
Zeit und Ort der Auslegung sind vor Auslegung ortsüblich bekannt
gemacht worden
Gemeinde:

Dienstsiegel / Unterschrift

Planfeststellungsbehörde

Gemarkung
Windhorst
Flur 3

Gemeinde Warpe
Gemarkung Warpe
Flur 10

Kreis Nienburg (Weser)

Flur 5

Neubau 380-kV-Leitung

LH-10-3039 Stade - Landesbergen

Abschnitt 6: Hoya - Steyerberg

Lage-/Grunderwerbsplan

Kompensationsmaßnahme



Legende:

- Maßnahme - Fläche
- Naturschutzfachliche Maßnahmennummer
- Eigentümerschlüsselnummer
- Grundstücksordnungsnummer
- Flurstücksnummer

Grenzen:

- Kreis
- Stadt/Gem.
- Gemarkung
- Flur
- Flurstück

Quelle: Auszug aus den Geobasisdaten des Landesamtes für Geoinformation und Landesvermessung Niedersachsen, © 2020 

Planfeststellungsunterlage

Aufgestellt
Bayreuth, 15.12.2021

i.V.  i.V. 

Firma  **imp GmbH**
Bünnerhelfstr. 10
44379 Dortmund

Maßstab **1 : 2000** Einheit **Meter**

	Datum	Name
Bearb.	10.12.2021	Schwabe
Gepr.	15.12.2021	Hänig
Norm	DIN EN 50341:2016-04	
Org.-Einheit	-	



Zust.	Änderung	Datum	Name	Urspr.:

Satzungsgemäß ausgelegen in der Zeit
vom
bis
Zeit und Ort der Auslegung sind vor Auslegung ortsüblich bekannt gemacht worden
Gemeinde:

Dienstsigel / Unterschrift

Planfeststellungsbehörde

Kreis Nienburg (Weser)

Gemeinde Warpe
Gemarkung Windhorst
Flur 1

Neubau 380-kV-Leitung

LH-10-3039 Stade - Landesbergen

Abschnitt 6: Hoya - Steyerberg

Lage-/Grunderwerbsplan

Kompensationsmaßnahme

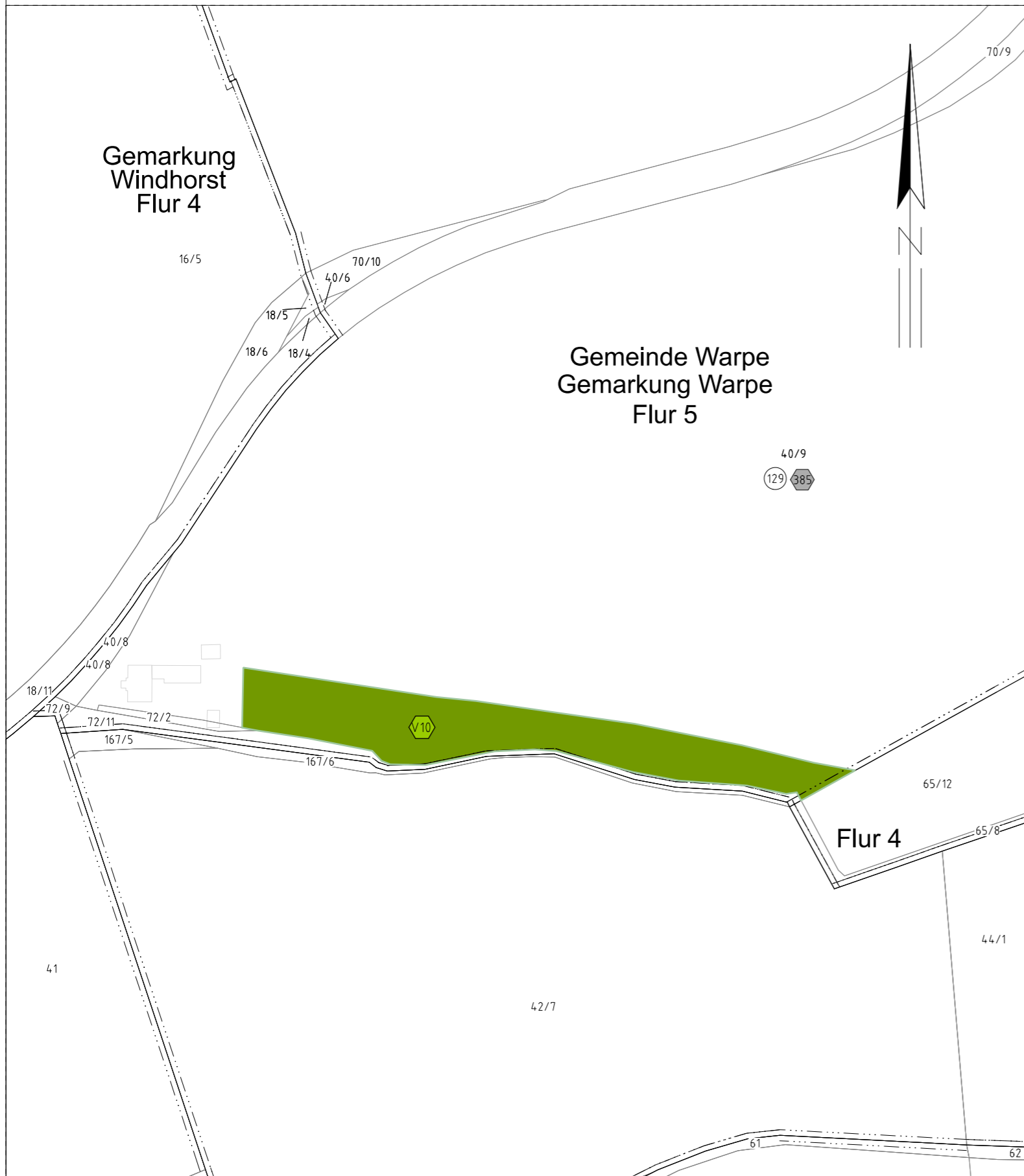

Legende:

- Maßnahme - Fläche
- E1 Naturschutzfachliche Maßnahmennummer
- 1 Eigentümerschlüsselnummer
- 5 Grundstücksordnungsnummer
- 14 Flurstücksnummer

Grenzen:

- Kreis
- Stadt/Gem.
- Gemarkung
- Flur
- Flurstück

Quelle: Auszug aus den Geobasisdaten des Landesamtes für Geoinformation und Landesvermessung Niedersachsen, © 2020 

Planfeststellungsunterlage

Aufgestellt
Bayreuth, 15.12.2021

i.V. *Sälzer* i.V. *Markus Rabe*

Firma  **imp GmbH**
Bünnerhelfstr. 10
44379 Dortmund

Maßstab Einheit
1 : 2000 **Meter**

Satzungsgemäß ausgelegt in der Zeit
vom
bis
Zeit und Ort der Auslegung sind vor Auslegung ortsüblich bekannt
gemacht worden
Gemeinde:

Dienstsiegel / Unterschrift

Planfeststellungsbehörde

	Datum	Name
Bearb.	10.12.2021	Schwabe
Gepr.	15.12.2021	Hänig
Norm	DIN EN 50341:2016-04	
Org.-Einheit	-	



Zust.	Änderung	Datum	Name	Urspr.:

Gemeinde Wietzen
Gemarkung Wietzen
Flur 7

Kreis Nienburg (Weser)

Flur 30

Neubau 380-kV-Leitung

LH-10-3039 Stade - Landesbergen

Abschnitt 6: Hoya - Steyerberg

Lage-/Grunderwerbsplan

Kompensationsmaßnahme

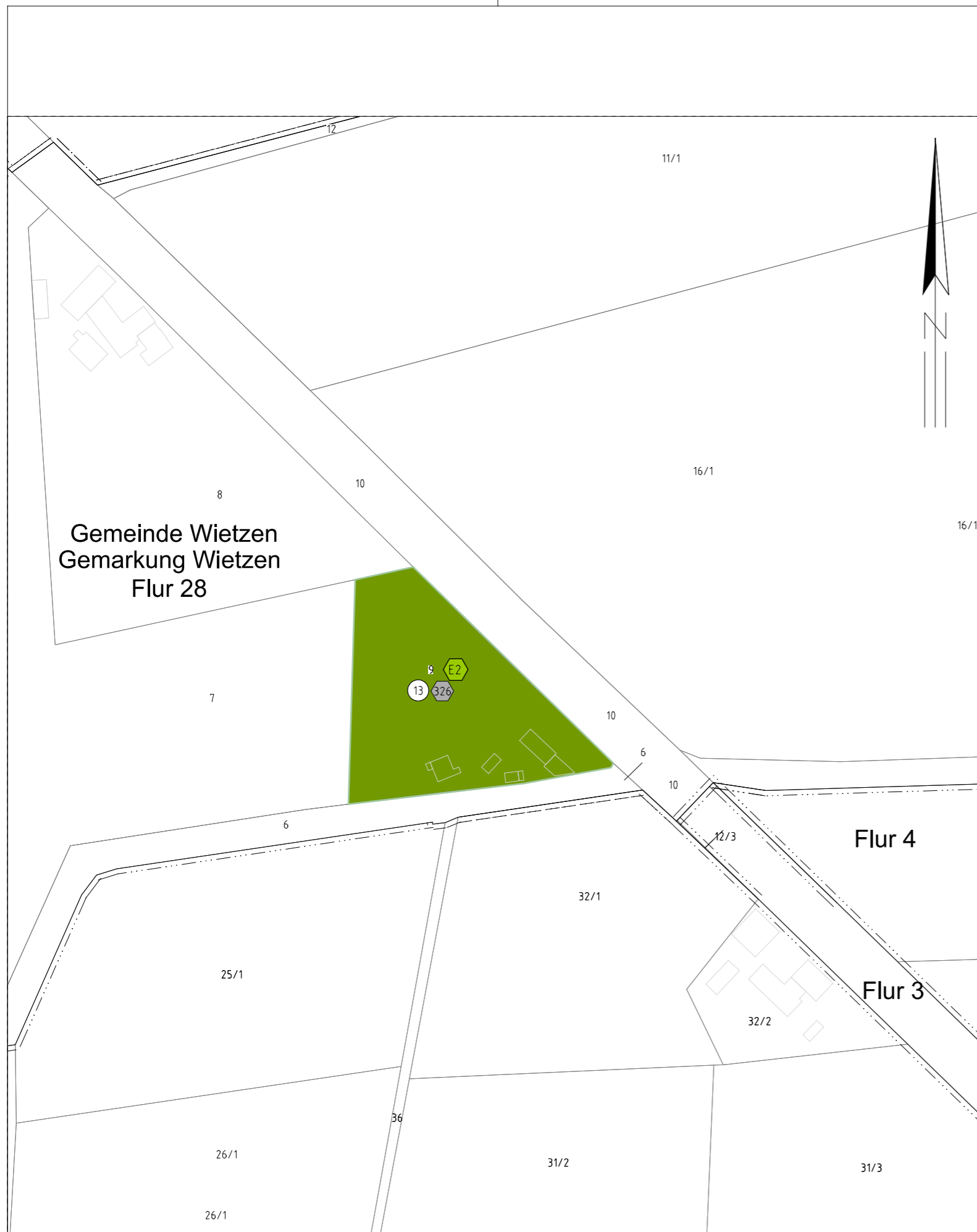

Legende:

- Maßnahme - Fläche
- Naturschutzfachliche Maßnahmennummer
- Eigentümerschlüsselnummer
- Grundstücksordnungsnummer
- Flurstücksnummer

Grenzen:

- Kreis
- Stadt/Gem.
- Gemarkung
- Flur
- Flurstück

Quelle: Auszug aus den Geobasisdaten des Landesamtes für Geoinformation und Landesvermessung Niedersachsen, © 2020 

Planfeststellungsunterlage

Aufgestellt
Bayreuth, 15.12.2021

i.V. *Sälzer* i.V. *Markus Rabe*

Firma  **imp GmbH**
Bünnerhelfstr. 10
44379 Dortmund

Maßstab Einheit
1 : 2000 **Meter**

	Datum	Name
Bearb.	10.12.2021	Schwabe
Gepr.	15.12.2021	Hänig
Norm	DIN EN 50341:2016-04	
Org.-Einheit	-	



Zust.	Änderung	Datum	Name	Urspr.:

Satzungsgemäß ausgelegt in der Zeit
vom
bis
Zeit und Ort der Auslegung sind vor Auslegung ortsüblich bekannt gemacht worden

Gemeinde:

Dienstsigel / Unterschrift

Planfeststellungsbehörde

Kreis Nienburg (Weser)

Gemeinde Wietzen
Gemarkung Wietzen
Flur 27

Neubau 380-kV-Leitung

LH-10-3039 Stade - Landesbergen

Abschnitt 6: Hoya - Steyerberg

Lage-/Grunderwerbsplan

Kompensationsmaßnahme



Gemeinde Wietzen
Gemarkung Wietzen
Flur 27

Kreis Nienburg (Weser)

Gemeinde Wietzen
Gemarkung Wietzen
Flur 25

Legende:

- Maßnahme - Fläche
- Naturschutzfachliche Maßnahmennummer
- Eigentümerschlüsselnummer
- Grundstücksordnungsnummer
- Flurstücksnummer

Grenzen:

- Kreis
- Stadt/Gem.
- Gemarkung
- Flur
- Flurstück

Quelle: Auszug aus den Geobasisdaten des Landesamtes für Geoinformation und Landesvermessung Niedersachsen, © 2020 

Planfeststellungsunterlage

Aufgestellt
Bayreuth, 15.12.2021

i.V. *Sälzer* i.V. *Markus Rade*

Firma  **imp GmbH**
Bünnerhelfstr. 10
44379 Dortmund

Maßstab Einheit
1 : 2000 **Meter**

	Datum	Name
Bearb.	10.12.2021	Schwabe
Gepr.	15.12.2021	Hänig
Norm	DIN EN 50341:2016-04	
Org.-Einheit	-	



Zust.	Änderung	Datum	Name	Urspr.:

Satzungsgemäß ausgelegt in der Zeit
vom
bis
Zeit und Ort der Auslegung sind vor Auslegung ortsüblich bekannt
gemacht worden

Gemeinde:

Dienstsiegel / Unterschrift

Planfeststellungsbehörde

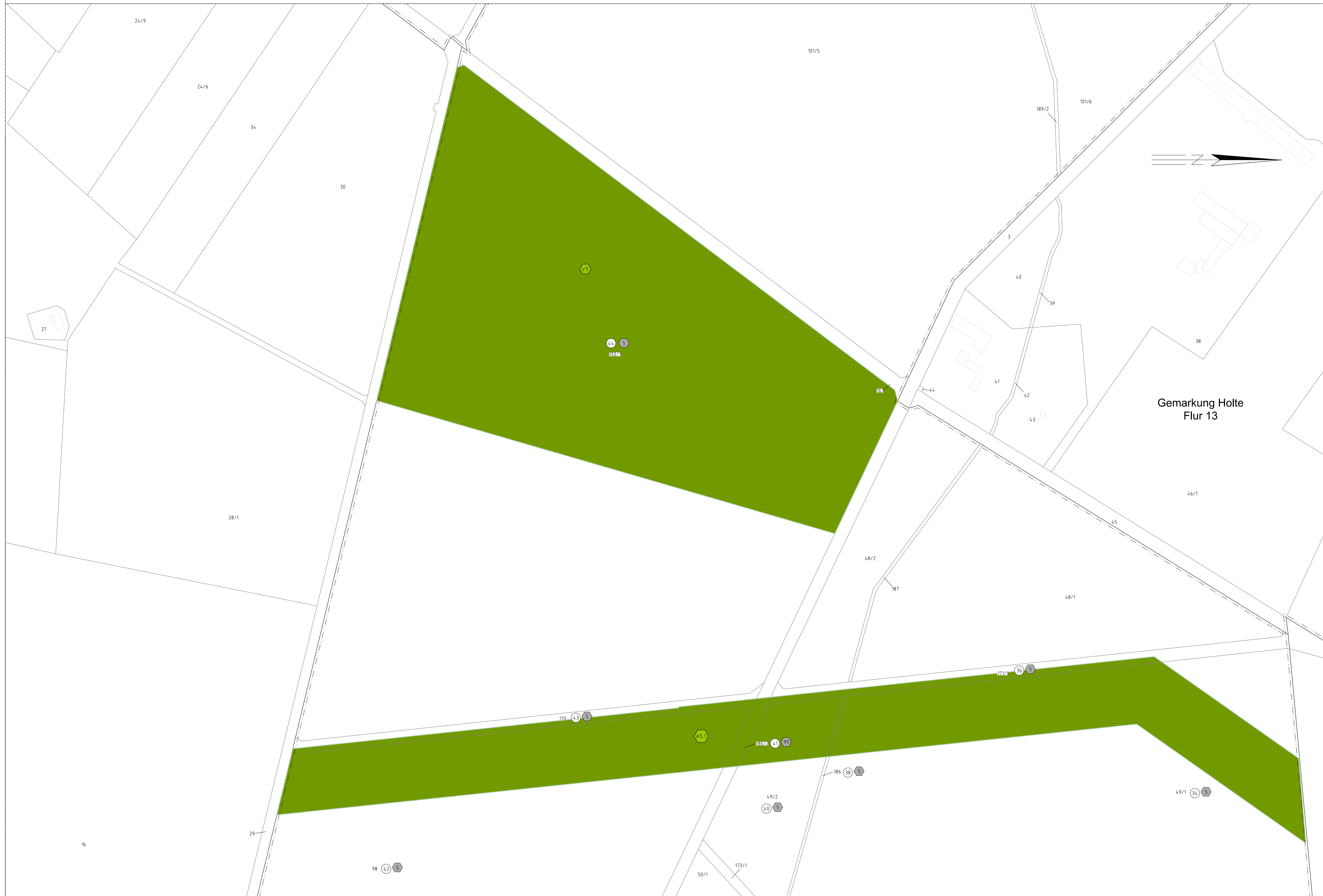

Gemarkung Holte
Flur 12

Gemeinde Wietzen
Gemarkung Wietzen
Flur 1

Kreis Nienburg (Weser)



Anlage 7.6
Blatt 13 / 33

Neubau 380-kV-Leitung

LH-10-3039 Stade - Landesbergen

Abschnitt 6: Hoya - Steyerberg

Lage-/Grunderwerbsplan

Kompensationsmaßnahme

Legende:

- Maßnahme - Fläche
- V9 Naturschutzfachliche Maßnahmennummer
- 44 Eigentümerschlüsselnummer
- 3 Grundstücksordnungsnummer
- 14 Flurstücksnummer

Grenzen:

- Kreis
- Stadt/Gem.
- Gemarkung
- Flur
- Flurstück

Quelle: Auszug aus den Geobasisdaten des Landesamtes für Geoinformation und Landesvermessung Niedersachsen, © 2020 LGLN

Planfeststellungsunterlage		Satzungsgemäß ausgelegt in der Zeit	
Aufgestellt Bayreuth,		vom 15.12.2021	
i.V. <i>S. Bauer</i>		i.V. <i>M. Hüb</i>	
Firma imp GmbH Bännerhellstr. 10 44379 Dortmund		Maßstab 1 : 2000	Einheit Meter
Datum		Name	
Bearb. 10.12.2021		Schwabe	
Gepr. 15.12.2021		Hänig	
Norm DIN EN 50341:2016-04			
Org.-Einheit			
Zust.	Änderung	Datum	Name Urspr.:

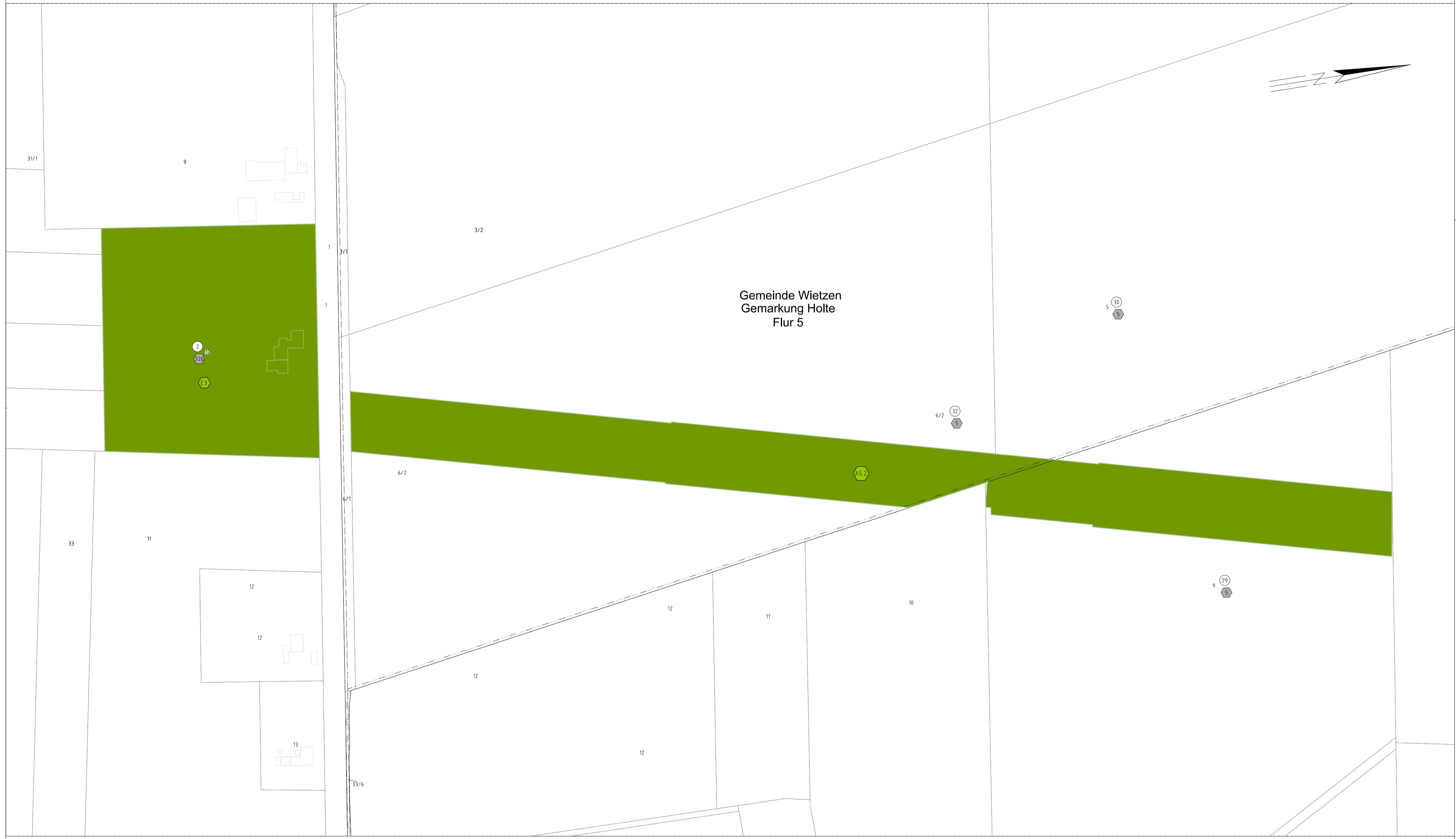

Gemeinde Pennigsehl
Gemarkung Pennigsehl
Flur 7

Kreis Nienburg (Weser)

Gemeinde Wietzen
Gemarkung Holte
Flur 10



Anlage 7.6
Blatt 14 / 33

Neubau 380-kV-Leitung

LH-10-3039 Stade - Landesbergen

Abschnitt 6: Hoya - Steyerberg

Lage-/Grunderwerbsplan

Kompensationsmaßnahme

Legende:

- Maßnahme - Fläche
- Naturschutzfachliche Maßnahmennummer
- Eigentümerschlüsselnummer
- Grundstücksordnungsnummer
- Flurstücksnummer

Grenzen:

- Kreis
- Stadt/Gem.
- Gemarkung
- Flur
- Flurstück

Quelle: Auszug aus den Geobasisdaten des Landesamtes für Geoinformation und Landesvermessung Niedersachsen, © 2020 LGLN

Planfeststellungsunterlage

Aufgestellt Bayreuth, 15.12.2021		Satzungsgemäß ausgelegen in der Zeit vom	
i.V. <i>S. Schwabe</i>		bis	
Firma imp GmbH Bünnehellstr. 10 44379 Dortmund		Zeit und Ort der Auslegung sind vor Auslegung ortsüblich bekannt gemacht worden	
Maßstab 1 : 2000		Gemeinde:	
Einheit Meter		Dienststempel / Unterschrift	
Datum 10.12.2021		Planfeststellungsbehörde	
Name Schwabe			
Gepr. 15.12.2021			
Name Hänig			
Norm DIN EN 50341:2016-04			
Org.-Einheit -			

Zust.	Änderung	Datum	Name	Urspr.:					





Gemeinde Binnen
Gemarkung Glissen
Flur 4

Kreis Nienburg (Weser)

Gemeinde Wietzen
Gemarkung Holte
Flur 8



Anlage 7.6
Blatt 15 / 33

Neubau 380-kV-Leitung

LH-10-3039 Stade - Landesbergen

Abschnitt 6: Hoya - Steyerberg

Lage-/Grunderwerbsplan

Kompensationsmaßnahme

Legende:

- Maßnahme - Fläche
- Naturschutzfachliche Maßnahmennummer
- Eigentümerschlüsselnummer
- Grundstücksordnungsnummer
- Flurstücksnummer

Grenzen:

- Kreis
- Stadt/Gem.
- Gemarkung
- Flur
- Flurstück

Quelle: Auszug aus den Geobasisdaten des Landesamtes für Geoinformation und Landesvermessung Niedersachsen, © 2020 LGLN

Planfeststellungsunterlage

<p>Aufgestellt Bayreuth, 15.12.2021</p> <p>i.V. <i>S. Grew</i> i.V. <i>Abd. Hüb.</i></p> <p>Firma imp GmbH Bünnerhellstr. 10 44379 Dortmund</p>	<p>Satzungsgemäß ausgelegen in der Zeit vom bis</p> <p>Zeit und Ort der Auslegung sind vor Auslegung ortsüblich bekannt gemacht worden</p> <p>Gemeinde:</p> <p>Dienstsigel / Unterschrift</p> <p>Planfeststellungsbehörde</p>
--	---

	Datum	Name
Bearb.	10.12.2021	Schwabe
Gepr.	15.12.2021	Hänig
Norm	DIN EN 50341:2016-04	
Org.-Einheit	-	

Tennet
Taking power further

Zust.	Änderung	Datum	Name	Urspr.:

Neubau 380-kV-Leitung

LH-10-3039 Stade - Landesbergen

Abschnitt 6: Hoya - Steyerberg

Lage-/Grunderwerbsplan

Kompensationsmaßnahme

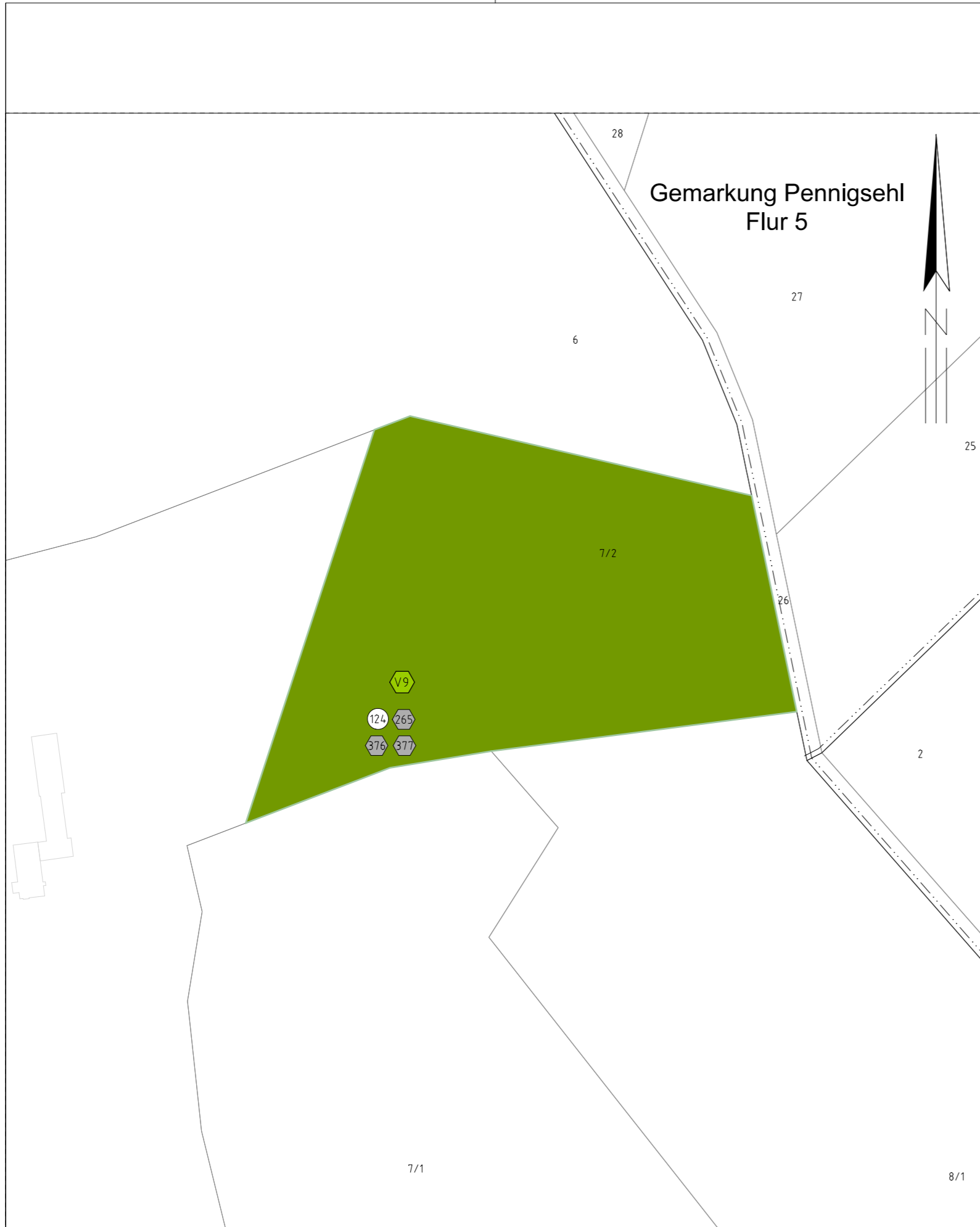

Legende:

- Maßnahme - Fläche
- E1 Naturschutzfachliche Maßnahmennummer
- 1 Eigentümerschlüsselnummer
- 5 Grundstücksordnungsnummer
- 14 Flurstücksnummer

Grenzen:

- Kreis
- Stadt/Gem.
- Gemarkung
- Flur
- Flurstück

Quelle: Auszug aus den Geobasisdaten des Landesamtes für Geoinformation und Landesvermessung Niedersachsen, © 2020 

Planfeststellungsunterlage

Aufgestellt 15.12.2021
Bayreuth,

i.V.  i.V. 

Firma  **imp GmbH**
Bünnerhelfstr. 10
44379 Dortmund

Maßstab **1 : 2000** Einheit **Meter**

	Datum	Name
Bearb.	10.12.2021	Schwabe
Gepr.	15.12.2021	Hänig
Norm	DIN EN 50341:2016-04	
Org.-Einheit	-	



Zust.	Änderung	Datum	Name	Urspr.:

Satzungsgemäß ausgelegt in der Zeit
vom
bis
Zeit und Ort der Auslegung sind vor Auslegung ortsüblich bekannt gemacht worden
Gemeinde:

Dienstsiegel / Unterschrift

Planfeststellungsbehörde

Kreis Nienburg (Weser)

Gemeinde Pennigsehl
Gemarkung Hesterberg
Flur 16

Neubau 380-kV-Leitung

LH-10-3039 Stade - Landesbergen

Abschnitt 6: Hoya - Steyerberg

Lage-/Grunderwerbsplan

Kompensationsmaßnahme



Legende:

- Maßnahme - Fläche
- Naturschutzfachliche Maßnahmennummer
- Eigentümerschlüsselnummer
- Grundstücksordnungsnummer
- Flurstücksnummer

Grenzen:

- Kreis
- Stadt/Gem.
- Gemarkung
- Flur
- Flurstück

Quelle: Auszug aus den Geobasisdaten des Landesamtes für Geoinformation und Landesvermessung Niedersachsen, © 2020 

Planfeststellungsunterlage

Aufgestellt 15.12.2021
Bayreuth,

i.V. *Säcker* i.V. *Markus Rade*

Firma  **imp GmbH**
Bünnerhelfstr. 10
44379 Dortmund

Maßstab **1 : 2000**
Einheit **Meter**

Satzungsgemäß ausgelegt in der Zeit
vom
bis
Zeit und Ort der Auslegung sind vor Auslegung ortsüblich bekannt
gemacht worden
Gemeinde:

Dienstsigel / Unterschrift

Planfeststellungsbehörde

	Datum	Name		
Bearb.	10.12.2021	Schwabe		
Gepr.	15.12.2021	Hänig		
Norm	DIN EN 50341:2016-04			
Org.-Einheit	-			
				
Zust.	Änderung	Datum	Name	Urspr.:

Kreis Nienburg (Weser)

Gemeinde Pennigsehl
Gemarkung Pennigsehl
Flur 13

Neubau 380-kV-Leitung

LH-10-3039 Stade - Landesbergen

Abschnitt 6: Hoya - Steyerberg

Lage-/Grunderwerbsplan

Kompensationsmaßnahme

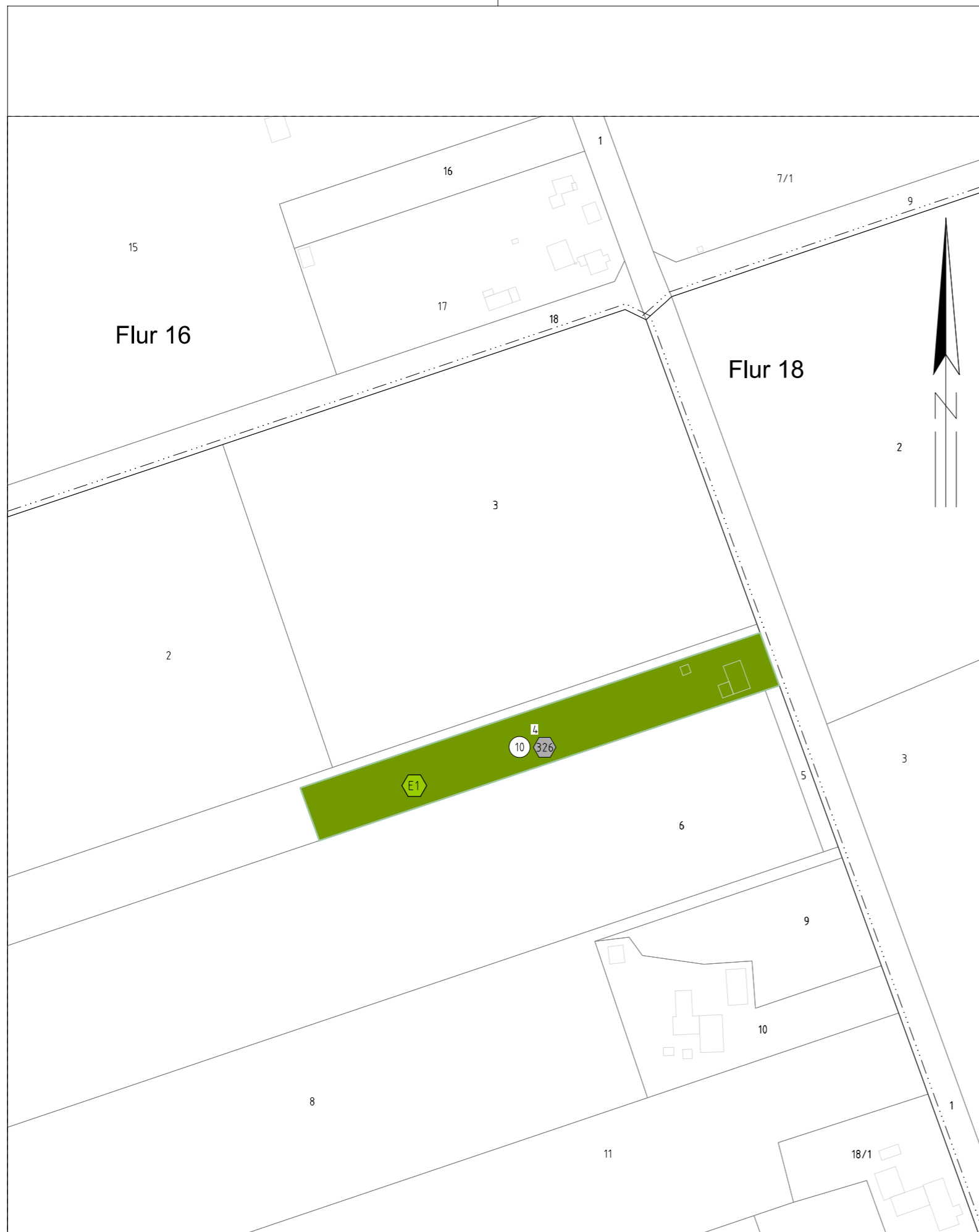

Legende:

- Maßnahme - Fläche
- E1 Naturschutzfachliche Maßnahmennummer
- 1 Eigentümerschlüsselnummer
- 5 Grundstücksordnungsnummer
- 14 Flurstücksnummer

Grenzen:

- Kreis
- Stadt/Gem.
- Gemarkung
- Flur
- Flurstück

Quelle: Auszug aus den Geobasisdaten des Landesamtes für Geoinformation und Landesvermessung Niedersachsen, © 2020 

Planfeststellungsunterlage

Aufgestellt 15.12.2021
Bayreuth,

i.V. *Säcker* i.V. *Markus Rübke*

Firma  **imp GmbH**
Bünnerhelfstr. 10
44379 Dortmund

Maßstab **1 : 2000**
Einheit **Meter**

	Datum	Name
Bearb.	10.12.2021	Schwabe
Gepr.	15.12.2021	Hänig
Norm	DIN EN 50341:2016-04	
Org.-Einheit	-	



Zust.	Änderung	Datum	Name	Urspr.:

Satzungsgemäß ausgelegt in der Zeit
vom
bis
Zeit und Ort der Auslegung sind vor Auslegung ortsüblich bekannt gemacht worden
Gemeinde:

Dienstsiegel / Unterschrift

Planfeststellungsbehörde

Kreis Nienburg (Weser)

Gemeinde Pennigsehl
Gemarkung Hesterberg
Flur 17

Neubau 380-kV-Leitung

LH-10-3039 Stade - Landesbergen

Abschnitt 6: Hoya - Steyerberg

Lage-/Grunderwerbsplan

Kompensationsmaßnahme



Legende:

- Maßnahme - Fläche
- E1 Naturschutzfachliche Maßnahmennummer
- 1 Eigentümerschlüsselnummer
- 5 Grundstücksordnungsnummer
- 14 Flurstücksnummer

Grenzen:

- Kreis _____
- Stadt/Gem. _____
- Gemarkung _____
- Flur _____
- Flurstück _____

Quelle: Auszug aus den Geobasisdaten des Landesamtes für Geoinformation und Landesvermessung Niedersachsen, © 2020 

Planfeststellungsunterlage

Aufgestellt 15.12.2021
Bayreuth,

i.V.  i.V. 

Firma  **imp GmbH**
Bünnerhelfstr. 10
44379 Dortmund

Maßstab Einheit
1 : 2000 Meter

	Datum	Name
Bearb.	10.12.2021	Schwabe
Gepr.	15.12.2021	Hänig
Norm	DIN EN 50341:2016-04	
Org.-Einheit	-	



Zust.	Änderung	Datum	Name	Urspr.:

Satzungsgemäß ausgelegt in der Zeit
vom
bis
Zeit und Ort der Auslegung sind vor Auslegung ortsüblich bekannt
gemacht worden
Gemeinde:

Dienstsiegel / Unterschrift

Planfeststellungsbehörde

Kreis Nienburg (Weser)

Gemeinde Stöckse
Gemarkung Wenden
Flur 5

Neubau 380-kV-Leitung

LH-10-3039 Stade - Landesbergen

Abschnitt 6: Hoya - Steyerberg

Lage-/Grunderwerbsplan

Kompensationsmaßnahme



Kreis Nienburg (Weser)

Flecken Liebenau
Gemarkung Liebenau
Flur 6

Legende:

- Maßnahme - Fläche
- E1 Naturschutzfachliche Maßnahmennummer
- 1 Eigentümerschlüsselnummer
- 5 Grundstücksordnungsnummer
- 14 Flurstücksnummer

Grenzen:

- Kreis
- Stadt/Gem.
- Gemarkung
- Flur
- Flurstück

Quelle: Auszug aus den Geobasisdaten des Landesamtes für Geoinformation und Landesvermessung Niedersachsen, © 2020 

Planfeststellungsunterlage

Aufgestellt
Bayreuth, 15.12.2021

i.V. *S. C. C.* i.V. *M. R.*

Firma  **imp GmbH**
Bünnerhelfstr. 10
44379 Dortmund

Maßstab Einheit
1 : 2000 **Meter**

	Datum	Name
Bearb.	10.12.2021	Schwabe
Gepr.	15.12.2021	Hänig
Norm	DIN EN 50341:2016-04	
Org.-Einheit	-	



Zust.	Änderung	Datum	Name	Urspr.:

Satzungsgemäß ausgelegt in der Zeit
vom
bis
Zeit und Ort der Auslegung sind vor Auslegung ortsüblich bekannt gemacht worden
Gemeinde:

Dienstsigel / Unterschrift

Planfeststellungsbehörde

Neubau 380-kV-Leitung

LH-10-3039 Stade - Landesbergen

Abschnitt 6: Hoya - Steyerberg

Lage-/Grunderwerbsplan

Kompensationsmaßnahme



Legende:

- Maßnahme - Fläche
- E1 Naturschutzfachliche Maßnahmennummer
- 1 Eigentümerschlüsselnummer
- 5 Grundstücksordnungsnummer
- 14 Flurstücksnummer

Grenzen:

- Kreis _____
- Stadt/Gem. _____
- Gemarkung _____
- Flur _____
- Flurstück _____

Quelle: Auszug aus den Geobasisdaten des Landesamtes für Geoinformation und Landesvermessung Niedersachsen, © 2020 

Planfeststellungsunterlage

Aufgestellt 15.12.2021
Bayreuth,

i.V.  i.V. 

Firma  **imp GmbH**
Bünnerhelfstr. 10
44379 Dortmund

Maßstab Einheit
1 : 2000 Meter

	Datum	Name
Bearb.	10.12.2021	Schwabe
Gepr.	15.12.2021	Hänig
Norm	DIN EN 50341:2016-04	
Org.-Einheit	-	



Zust.	Änderung	Datum	Name	Urspr.:

Satzungsgemäß ausgelegt in der Zeit
vom
bis
Zeit und Ort der Auslegung sind vor Auslegung ortsüblich bekannt gemacht worden

Gemeinde:

Dienstsigel / Unterschrift

Planfeststellungsbehörde

Kreis Nienburg (Weser)

Gemeinde Binnen
Gemarkung Binnen
Flur 6

Neubau 380-kV-Leitung

LH-10-3039 Stade - Landesbergen

Abschnitt 6: Hoya - Steyerberg

Lage-/Grunderwerbsplan

Kompensationsmaßnahme



Legende:

- Maßnahme - Fläche
- Naturschutzfachliche Maßnahmennummer
- Eigentümerschlüsselnummer
- Grundstücksordnungsnummer
- Flurstücksnummer

Grenzen:

- Kreis
- Stadt/Gem.
- Gemarkung
- Flur
- Flurstück

Quelle: Auszug aus den Geobasisdaten des Landesamtes für Geoinformation und Landesvermessung Niedersachsen, © 2020 

Planfeststellungsunterlage

Aufgestellt
Bayreuth, 15.12.2021

i.V.  i.V. 

Firma  **imp GmbH**
Bünnerhelfstr. 10
44379 Dortmund

Maßstab **1 : 2000** Einheit **Meter**

	Datum	Name
Bearb.	10.12.2021	Schwabe
Gepr.	15.12.2021	Hänig
Norm	DIN EN 50341:2016-04	
Org.-Einheit	-	



Zust.	Änderung	Datum	Name	Urspr.:

Satzungsgemäß ausgelegt in der Zeit
vom
bis
Zeit und Ort der Auslegung sind vor Auslegung ortsüblich bekannt gemacht worden

Gemeinde:

Dienstsiegel / Unterschrift

Planfeststellungsbehörde

Anschlussblatt 22

Kreis Nienburg (Weser)

Gemeinde Pennigsehl
Gemarkung Hesterberg
Flur 21

Neubau 380-kV-Leitung

LH-10-3039 Stade - Landesbergen

Abschnitt 6: Hoya - Steyerberg

Lage-/Grunderwerbsplan

Kompensationsmaßnahme

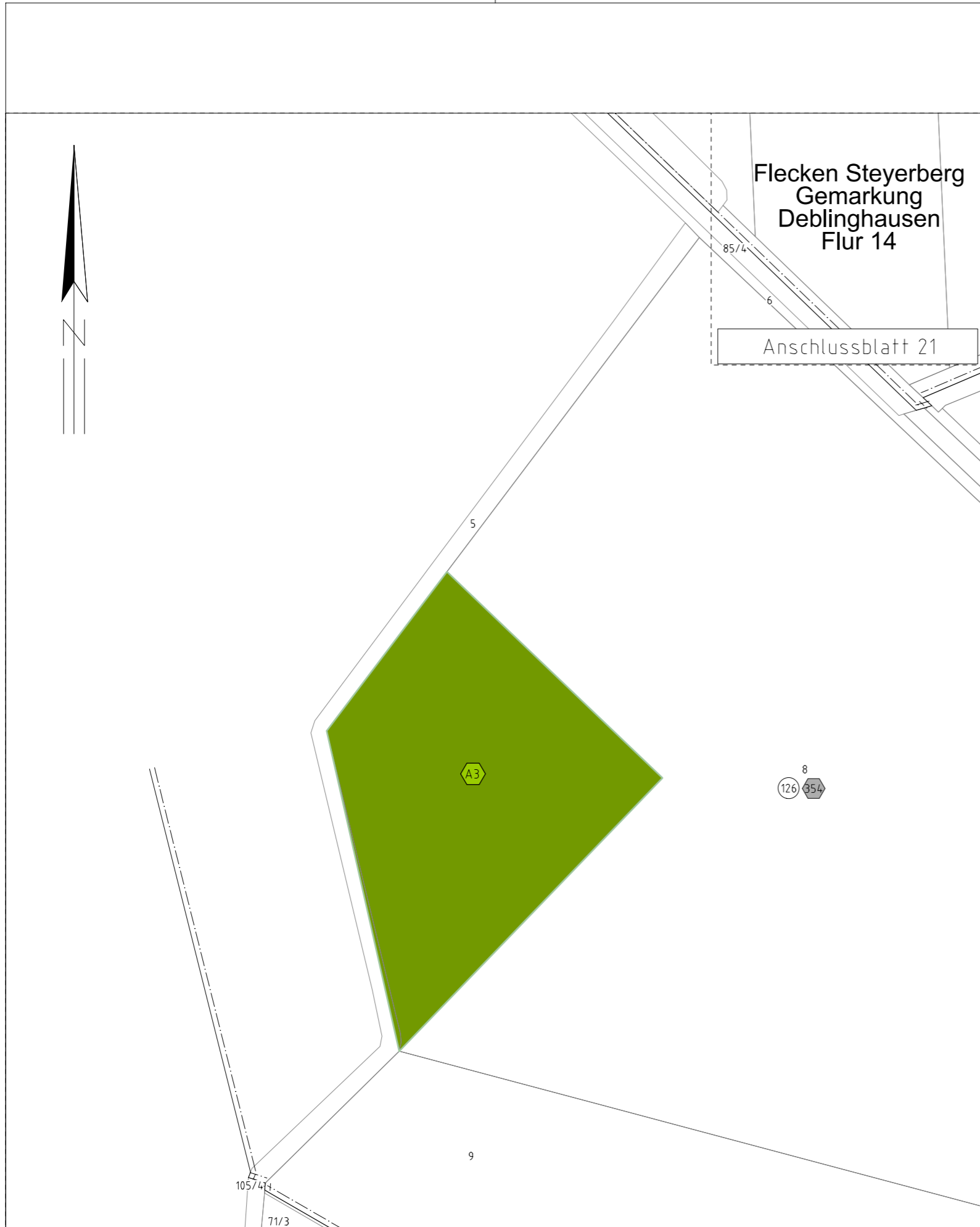

Flecken Steyerberg
Gemarkung
Deblinghausen
Flur 14

Anschlussblatt 21

Kreis Nienburg (Weser)

Gemeinde Pennigsehl
Gemarkung Hesterberg
Flur 21

Legende:

- Maßnahme - Fläche
- Naturschutzfachliche Maßnahmennummer
- Eigentümerschlüsselnummer
- Grundstücksordnungsnummer
- Flurstücksnummer

Grenzen:

- Kreis
- Stadt/Gem.
- Gemarkung
- Flur
- Flurstück

Quelle: Auszug aus den Geobasisdaten des Landesamtes für Geoinformation und Landesvermessung Niedersachsen, © 2020 

Planfeststellungsunterlage

Aufgestellt
Bayreuth, 15.12.2021
i.V. *S. C. C.* i.V. *M. R. R.*

Satzungsgemäß ausgelegt in der Zeit
vom
bis
Zeit und Ort der Auslegung sind vor Auslegung ortsüblich bekannt
gemacht worden
Gemeinde:

Firma  **imp GmbH**
Bünnerhelfstr. 10
44379 Dortmund
Maßstab **1 : 2000** Einheit **Meter**

Dienstsigel / Unterschrift

	Datum	Name
Bearb.	10.12.2021	Schwabe
Gepr.	15.12.2021	Hänig
Norm	DIN EN 50341:2016-04	
Org.-Einheit	-	

Planfeststellungsbehörde



Zust.	Änderung	Datum	Name	Urspr.:

Neubau 380-kV-Leitung

LH-10-3039 Stade - Landesbergen

Abschnitt 6: Hoya - Steyerberg

Lage-/Grunderwerbsplan

Kompensationsmaßnahme



Legende:

- Maßnahme - Fläche
- E1 Naturschutzfachliche Maßnahmennummer
- 1 Eigentümerschlüsselnummer
- 5 Grundstücksordnungsnummer
- 14 Flurstücksnummer

Grenzen:

- Kreis
- Stadt/Gem.
- Gemarkung
- Flur
- Flurstück

Quelle: Auszug aus den Geobasisdaten des Landesamtes für Geoinformation und Landesvermessung Niedersachsen, © 2020 

Planfeststellungsunterlage

Aufgestellt 15.12.2021
Bayreuth,

i.V.  i.V. 

Firma  **imp GmbH**
Bünnerhelfstr. 10
44379 Dortmund

Maßstab **1 : 2000** Einheit **Meter**

	Datum	Name
Bearb.	10.12.2021	Schwabe
Gepr.	15.12.2021	Hänig
Norm	DIN EN 50341:2016-04	
Org.-Einheit	-	



Zust.	Änderung	Datum	Name	Urspr.:

Satzungsgemäß ausgelegt in der Zeit
vom
bis
Zeit und Ort der Auslegung sind vor Auslegung ortsüblich bekannt gemacht worden
Gemeinde:

Dienstsiegel / Unterschrift

Planfeststellungsbehörde

Flecken Steyerberg
Gemarkung Deblinghausen
Flur 10

Kreis Nienburg (Weser)

Flur 3

Neubau 380-kV-Leitung

LH-10-3039 Stade - Landesbergen

Abschnitt 6: Hoya - Steyerberg

Lage-/Grunderwerbsplan

Kompensationsmaßnahme

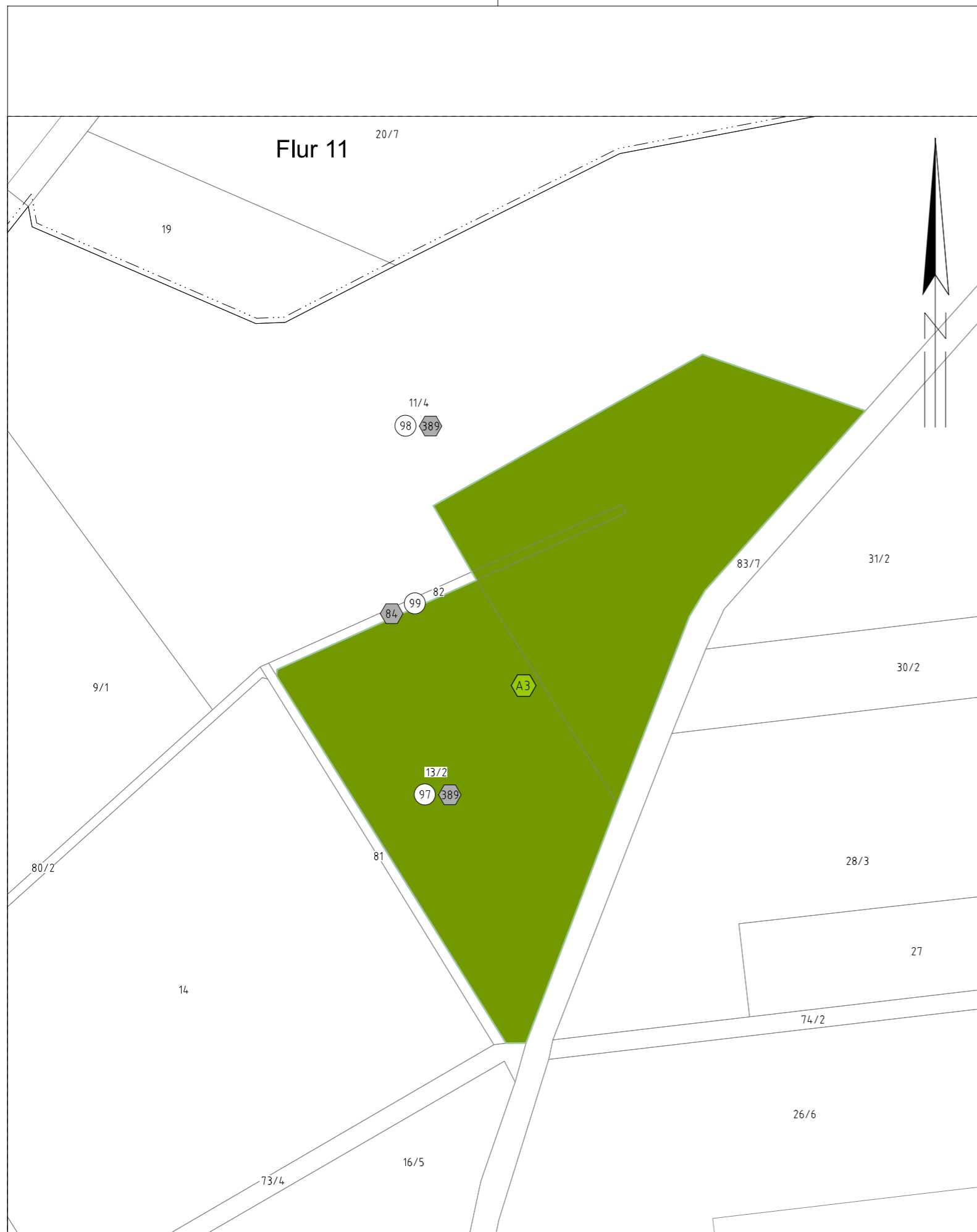

Legende:

- Maßnahme - Fläche
- E1 Naturschutzfachliche Maßnahmennummer
- 1 Eigentümerschlüsselnummer
- 5 Grundstücksordnungsnummer
- 14 Flurstücksnummer

Grenzen:

- Kreis
- Stadt/Gem.
- Gemarkung
- Flur
- Flurstück

Quelle: Auszug aus den Geobasisdaten des Landesamtes für Geoinformation und Landesvermessung Niedersachsen, © 2020 

Planfeststellungsunterlage

Aufgestellt
Bayreuth, 15.12.2021

i.V. *S. C. C.* i.V. *M. R.*

Firma  **imp GmbH**
Bünnerhelfstr. 10
44379 Dortmund

Maßstab Einheit
1 : 2000 **Meter**

	Datum	Name
Bearb.	10.12.2021	Schwabe
Gepr.	15.12.2021	Hänig
Norm	DIN EN 50341:2016-04	
Org.-Einheit	-	



Zust.	Änderung	Datum	Name	Urspr.:

Satzungsgemäß ausgelegt in der Zeit
vom
bis
Zeit und Ort der Auslegung sind vor Auslegung ortsüblich bekannt
gemacht worden
Gemeinde:

Dienstsigel / Unterschrift

Planfeststellungsbehörde

Kreis Nienburg (Weser)

Flecken Steyerberg
Gemarkung Deblinghausen
Flur 9

Neubau 380-kV-Leitung

LH-10-3039 Stade - Landesbergen

Abschnitt 6: Hoya - Steyerberg

Lage-/Grunderwerbsplan

Kompensationsmaßnahme



Legende:

- Maßnahme - Fläche
- Naturschutzfachliche Maßnahmennummer
- Eigentümerschlüsselnummer
- Grundstücksordnungsnummer
- Flurstücksnummer

Grenzen:

- Kreis
- Stadt/Gem.
- Gemarkung
- Flur
- Flurstück

Quelle: Auszug aus den Geobasisdaten des Landesamtes für Geoinformation und Landesvermessung Niedersachsen, © 2020 

Planfeststellungsunterlage

Aufgestellt 15.12.2021
Bayreuth,

i.V. *Sälzer* i.V. *Markus Rade*

Firma  **imp GmbH**
Bünnerhelfstr. 10
44379 Dortmund

Maßstab **1 : 2000**
Einheit **Meter**

Satzungsgemäß ausgelegt in der Zeit
vom
bis
Zeit und Ort der Auslegung sind vor Auslegung ortsüblich bekannt
gemacht worden
Gemeinde:

Dienstsiegel / Unterschrift

Planfeststellungsbehörde

	Datum	Name
Bearb.	10.12.2021	Schwabe
Gepr.	15.12.2021	Hänig
Norm	DIN EN 50341:2016-04	
Org.-Einheit	-	



Zust.	Änderung	Datum	Name	Urspr.:

Kreis Nienburg (Weser) Flecken Steyerberg
Gemarkung Düdinghausen
Flur 6

Neubau 380-kV-Leitung

LH-10-3039 Stade - Landesbergen

Abschnitt 6: Hoya - Steyerberg

Lage-/Grunderwerbsplan

Kompensationsmaßnahme



Legende:

- Maßnahme - Fläche
- Naturschutzfachliche Maßnahmennummer
- Eigentümerschlüsselnummer
- Grundstücksordnungsnummer
- 14 Flurstücksnummer

Grenzen:

- Kreis
- Stadt/Gem.
- Gemarkung
- Flur
- Flurstück

Quelle: Auszug aus den Geobasisdaten des Landesamtes für Geoinformation und Landesvermessung Niedersachsen, © 2020

Planfeststellungsunterlage

Aufgestellt
Bayreuth, 15.12.2021

i.V. i.V.

Firma
imp GmbH
Bünnerhellstr. 10
44379 Dortmund
Part of Sweco

Maßstab Einheit
1 : 2000 Meter

	Datum	Name
Bearb.	10.12.2021	Schwabe
Gep.	15.12.2021	Hänig
Norm	DIN EN 50341:2016-04	
Org.-Einheit	-	



Zust. Änderung Datum Name Urspr.:

Satzungsgemäß ausgelegt in der Zeit
vom
bis
Zeit und Ort der Auslegung sind vor Auslegung ortsüblich bekannt gemacht worden
Gemeinde:

Dienststempel / Unterschrift

Planfeststellungsbehörde

Kreis Nienburg (Weser)

Flecken Diepenau
Gemarkung Steinbrink
Flur 24

Neubau 380-kV-Leitung

LH-10-3039 Stade - Landesbergen

Abschnitt 6: Hoya - Steyerberg

Lage-/Grunderwerbsplan

Kompensationsmaßnahme

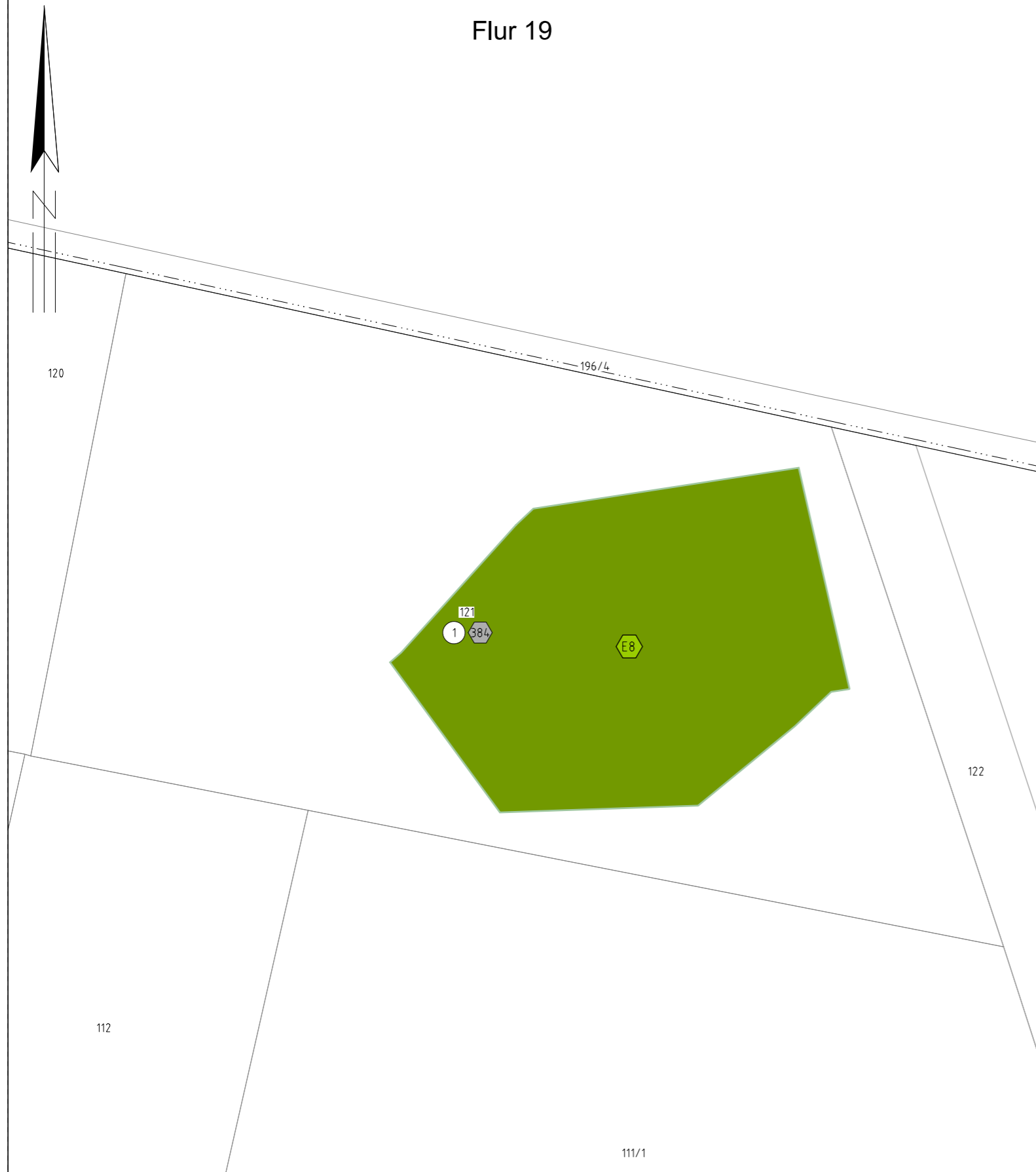

Legende:

- Maßnahme - Fläche
- Naturschutzfachliche Maßnahmennummer
- Eigentümerschlüsselnummer
- Grundstücksordnungsnummer
- 14 Flurstücksnummer

Grenzen:

- Kreis
- Stadt/Gem.
- Gemarkung
- Flur
- Flurstück

Quelle: Auszug aus den Geobasisdaten des Landesamtes für Geoinformation und Landesvermessung Niedersachsen, © 2020 

Planfeststellungsunterlage

Aufgestellt
Bayreuth, 15.12.2021

i.V.  i.V. 

Firma  **imp GmbH**
Bünnerhelfstr. 10
44379 Dortmund

Maßstab Einheit
1 : 2000 **Meter**

	Datum	Name
Bearb.	10.12.2021	Schwabe
Gepr.	15.12.2021	Hänig
Norm	DIN EN 50341:2016-04	
Org.-Einheit	-	



Zust.	Änderung	Datum	Name	Urspr.:

Satzungsgemäß ausgelegen in der Zeit
vom
bis
Zeit und Ort der Auslegung sind vor Auslegung ortsüblich bekannt gemacht worden

Gemeinde:

Dienstsiegel / Unterschrift

Planfeststellungsbehörde

Kreis Nienburg (Weser)

Gemeinde Leese
Gemarkung Leese
Flur 20

Neubau 380-kV-Leitung

LH-10-3039 Stade - Landesbergen

Abschnitt 6: Hoya - Steyerberg

Lage-/Grunderwerbsplan

Kompensationsmaßnahme



Legende:

- Maßnahme - Fläche
- E1 Naturschutzfachliche Maßnahmennummer
- 1 Eigentümerschlüsselnummer
- 5 Grundstücksordnungsnummer
- 14 Flurstücksnummer

Grenzen:

- Kreis
- Stadt/Gem.
- Gemarkung
- Flur
- Flurstück

Quelle: Auszug aus den Geobasisdaten des Landesamtes für Geoinformation und Landesvermessung Niedersachsen, © 2020 

Planfeststellungsunterlage

Aufgestellt
Bayreuth, 15.12.2021

i.V. *S. C. C.* i.V. *M. R.*

Firma  **imp GmbH**
Bünnerhelfstr. 10
44379 Dortmund
Part of Sweco

Maßstab Einheit
1 : 2000 **Meter**

Satzungsgemäß ausgelegt in der Zeit
vom
bis
Zeit und Ort der Auslegung sind vor Auslegung ortsüblich bekannt
gemacht worden
Gemeinde:

Dienstsiegel / Unterschrift

Planfeststellungsbehörde

	Datum	Name
Bearb.	10.12.2021	Schwabe
Gepr.	15.12.2021	Hänig
Norm	DIN EN 50341:2016-04	
Org.-Einheit	-	



Zust.	Änderung	Datum	Name	Urspr.:

Kreis Nienburg (Weser)

Gemeinde Stöckse
Gemarkung Wenden
Flur 4

Neubau 380-kV-Leitung

LH-10-3039 Stade - Landesbergen

Abschnitt 6: Hoya - Steyerberg

Lage-/Grunderwerbsplan

Kompensationsmaßnahme

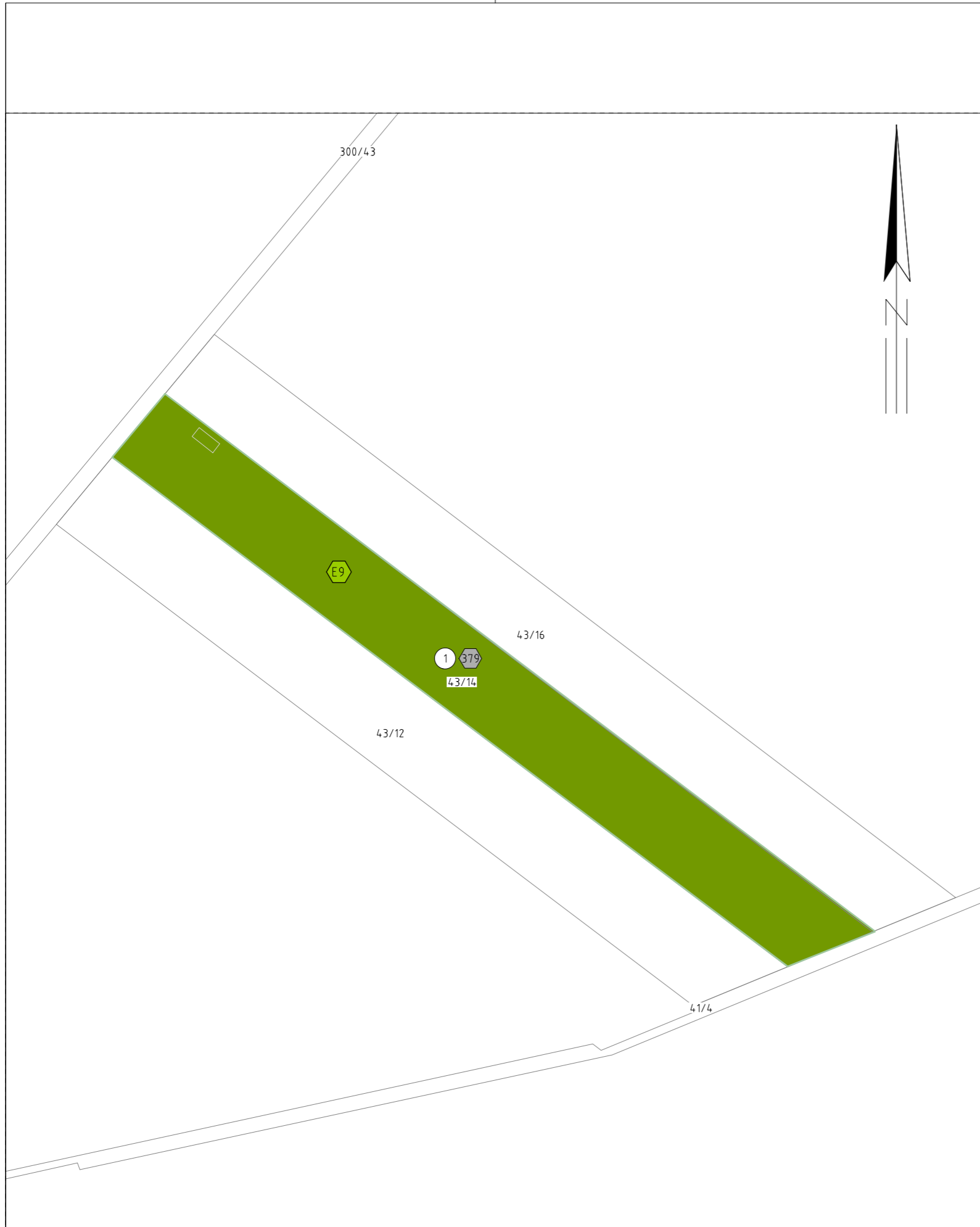

Legende:

- Maßnahme - Fläche
- E1 Naturschutzfachliche Maßnahmennummer
- 1 Eigentümerschlüsselnummer
- 5 Grundstücksordnungsnummer
- 14 Flurstücksnummer

Grenzen:

- Kreis
- Stadt/Gem.
- Gemarkung
- Flur
- Flurstück

Quelle: Auszug aus den Geobasisdaten des Landesamtes für Geoinformation und Landesvermessung Niedersachsen, © 2020 

Planfeststellungsunterlage

Aufgestellt
Bayreuth, 15.12.2021

i.V.  i.V. 

Firma  **imp GmbH**
Bünnerhelfstr. 10
44379 Dortmund

Maßstab Einheit
1 : 2000 **Meter**

Satzungsgemäß ausgelegt in der Zeit
vom
bis
Zeit und Ort der Auslegung sind vor Auslegung ortsüblich bekannt
gemacht worden
Gemeinde:

Dienstsigel / Unterschrift

Planfeststellungsbehörde

	Datum	Name
Bearb.	10.12.2021	Schwabe
Gepr.	15.12.2021	Hänig
Norm	DIN EN 50341:2016-04	
Org.-Einheit	-	



Zust.	Änderung	Datum	Name	Urspr.:

Kreis Nienburg (Weser)

Gemeinde Stöckse
Gemarkung Wenden
Flur 4

Neubau 380-kV-Leitung

LH-10-3039 Stade - Landesbergen

Abschnitt 6: Hoya - Steyerberg

Lage-/Grunderwerbsplan

Kompensationsmaßnahme



Legende:

- Maßnahme - Fläche
- E1 Naturschutzfachliche Maßnahmennummer
- 1 388 Eigentümerschlüsselnummer
- 5 Grundstücksordnungsnummer
- 14 Flurstücksnummer

Grenzen:

- Kreis
- Stadt/Gem.
- Gemarkung
- Flur
- Flurstück

Quelle: Auszug aus den Geobasisdaten des Landesamtes für Geoinformation und Landesvermessung Niedersachsen, © 2020 

Planfeststellungsunterlage

Aufgestellt 15.12.2021
Bayreuth,

i.V. *Sälzer* i.V. *Markus Rade*

Firma  **imp GmbH**
Bünnerhelfstr. 10
44379 Dortmund

Maßstab **1 : 2000** Einheit **Meter**

	Datum	Name
Bearb.	10.12.2021	Schwabe
Gepr.	15.12.2021	Hänig
Norm	DIN EN 50341:2016-04	
Org.-Einheit	-	



Zust.	Änderung	Datum	Name	Urspr.:

Satzungsgemäß ausgelegt in der Zeit
vom
bis
Zeit und Ort der Auslegung sind vor Auslegung ortsüblich bekannt gemacht worden

Gemeinde:

Dienstsiegel / Unterschrift

Planfeststellungsbehörde

Kreis Nienburg (Weser)

Gemeinde Linsburg
Gemarkung Linsburg
Flur 2

Neubau 380-kV-Leitung

LH-10-3039 Stade - Landesbergen

Abschnitt 6: Hoya - Steyerberg

Lage-/Grunderwerbsplan

Kompensationsmaßnahme

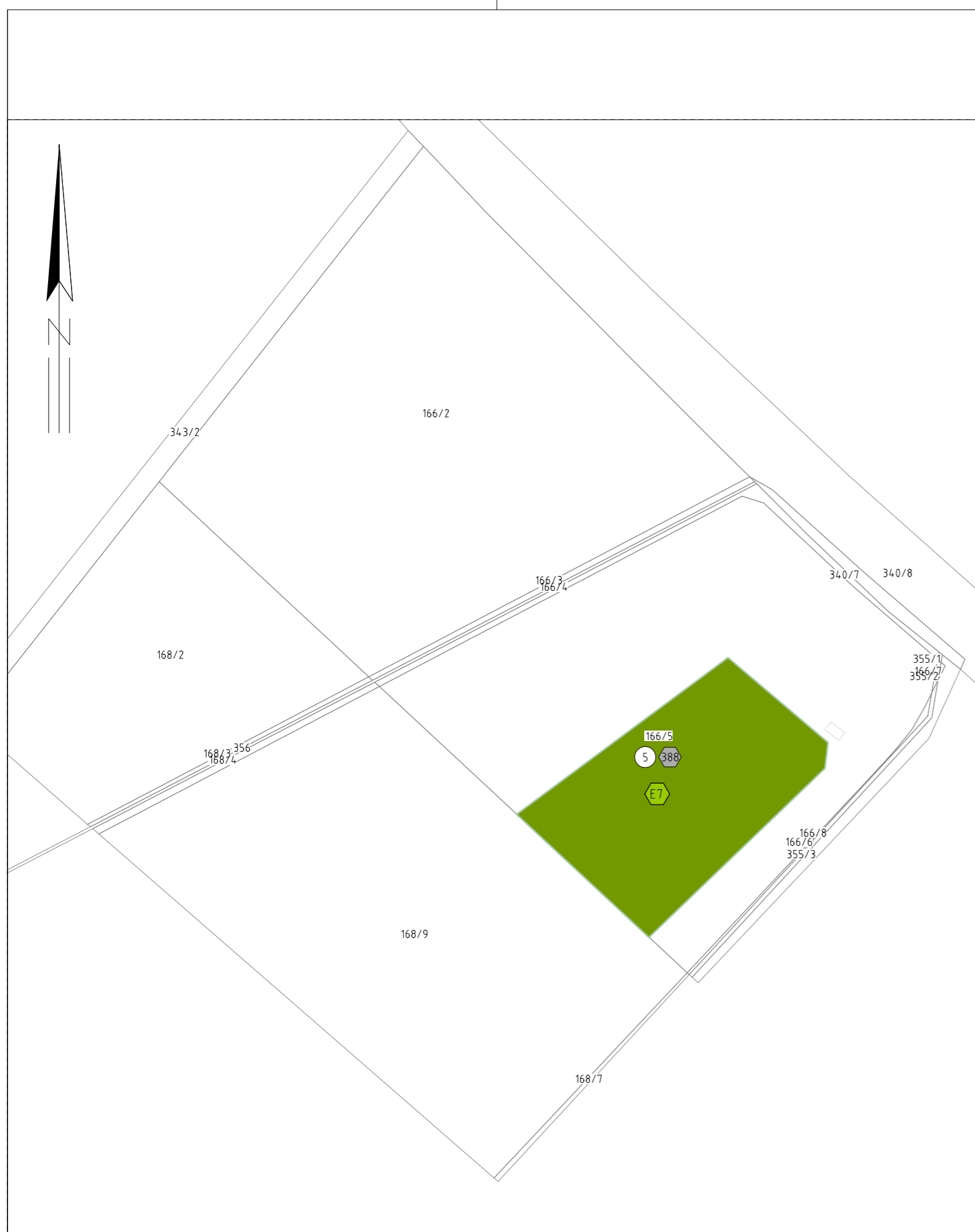

Legende:

- Maßnahme - Fläche
- Naturschutzfachliche Maßnahmennummer
- Eigentümerschlüsselnummer
- Grundstücksordnungsnummer
- Flurstücksnummer

Grenzen:

- Kreis
- Stadt/Gem.
- Gemarkung
- Flur
- Flurstück

Quelle: Auszug aus den Geobasisdaten des Landesamtes für Geoinformation und Landesvermessung Niedersachsen, © 2020 

Planfeststellungsunterlage

Aufgestellt
Bayreuth, 15.12.2021
i.V. *S. C. C.* i.V. *M. R.*

Firma  **imp GmbH**
Bünnerhelfstr. 10
44379 Dortmund
Maßstab **1 : 2000** Einheit **Meter**

	Datum	Name
Bearb.	10.12.2021	Schwabe
Gepr.	15.12.2021	Hänig
Norm	DIN EN 50341:2016-04	
Org.-Einheit	-	



Zust.	Änderung	Datum	Name	Urspr.:

Satzungsgemäß ausgelegt in der Zeit
vom
bis
Zeit und Ort der Auslegung sind vor Auslegung ortsüblich bekannt gemacht worden
Gemeinde:

Dienstsigel / Unterschrift

Planfeststellungsbehörde

Kreis Nienburg (Weser)

Gemeinde Linsburg
Gemarkung Linsburg
Flur 2

Neubau 380-kV-Leitung

LH-10-3039 Stade - Landesbergen

Abschnitt 6: Hoya - Steyerberg

Lage-/Grunderwerbsplan

Kompensationsmaßnahme

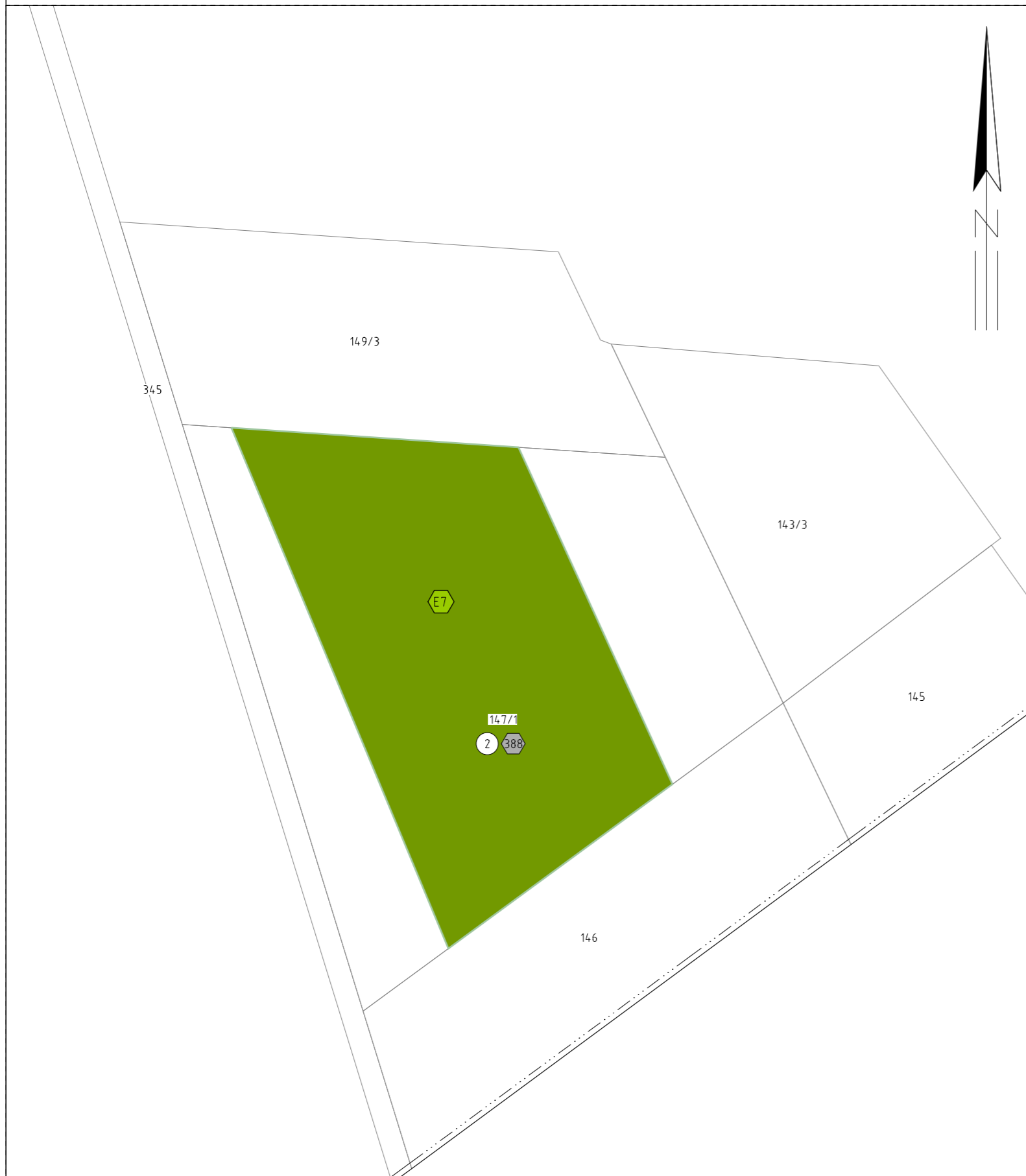

Legende:

- Maßnahme - Fläche
- E7 Naturschutzfachliche Maßnahmennummer
- 1 Eigentümerschlüsselnummer
- 5 Grundstücksordnungsnummer
- 14 Flurstücksnummer

Grenzen:

- Kreis _____
- Stadt/Gem. _____
- Gemarkung _____
- Flur _____
- Flurstück _____

Quelle: Auszug aus den Geobasisdaten des Landesamtes für Geoinformation und Landesvermessung Niedersachsen, © 2020 

Planfeststellungsunterlage

Aufgestellt
Bayreuth, 15.12.2021

i.V. *Säcker*

i.V. *Markus Rade*

Firma  **imp GmbH**
Bünnerhelfstr. 10
44379 Dortmund

Maßstab Einheit
1 : 2000 **Meter**

	Datum	Name
Bearb.	10.12.2021	Schwabe
Gepr.	15.12.2021	Hänig
Norm	DIN EN 50341:2016-04	
Org.-Einheit	-	



Zust.	Änderung	Datum	Name	Urspr.:

Satzungsgemäß ausgelegt in der Zeit
vom
bis
Zeit und Ort der Auslegung sind vor Auslegung ortsüblich bekannt gemacht worden
Gemeinde:

Dienststempel / Unterschrift

Planfeststellungsbehörde

Gemeinde Linsburg
Gemarkung Linsburg
Flur 2

Kreis Nienburg (Weser)